

Inventaire du patrimoine bâti de la MRC de La Vallée-du-Richelieu

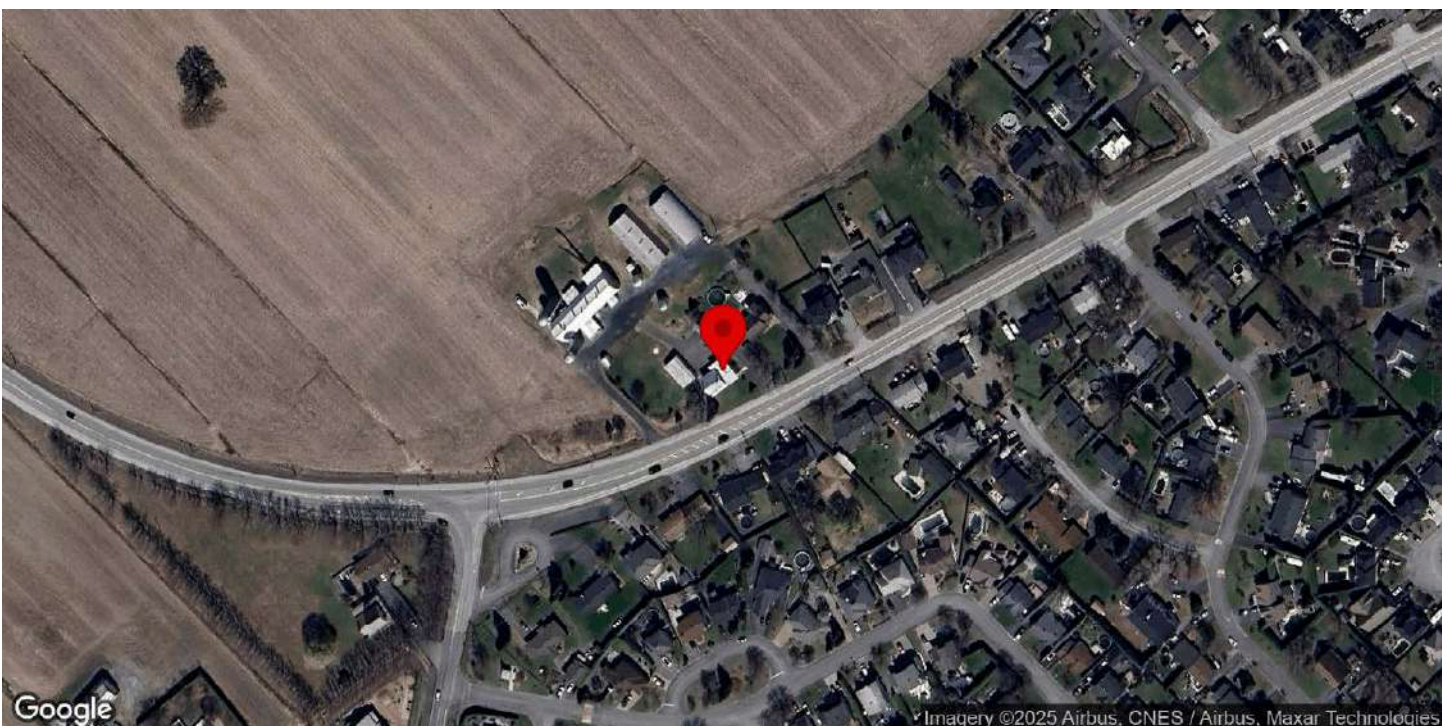

3602, rue Bernard-Pilon, Saint-Mathieu-de-Beloeil



Identification

Numéro d'inventaire	1432
Nom de l'immeuble	Maison Narcisse-Bousquet

Localisation

Municipalité	Saint-Mathieu-de-Beloil
Rue	rue Bernard-Pilon
Adresse	3602
Lot cadastral	5131736

Photos terrain

Photos



Crédit(s) photo(s)	Passerelles. (2023).
--------------------	----------------------

Information générale

Année de construction estimée	1840
Année de construction confirmée	1840
Source de l'année de construction	Société d'histoire locale
Fonction d'origine	Résidentielle
Fonction actuelle	Résidentielle
Courant architectural résidentiel	Néoclassique
Typologie architecturale résidentielle	Cottage à versants droits

Analyse du caractère patrimonial et examen de la pérennité

Axe 1 : Histoire et contribution à l'histoire locale

Est-ce que l'immeuble existe depuis plus d'un siècle?	Oui
Est-ce que l'immeuble contribue à la compréhension d'une étape clé de développement de la localité?	Oui
Nom de l'étape clé de développement	La colonisation et le développement du territoire de Beloil (1694-1903)
Est-ce que l'immeuble rappelle un événement ou un phénomène qui appartient à l'histoire de la localité ou du Québec?	Donnée inconnue
Est-ce que l'immeuble est associé à un personnage ou un groupe qui s'est illustré dans l'histoire de la localité ou au Québec?	Donnée inconnue
L'immeuble est-il l'un des derniers représentants d'une réalité importante à l'échelle de la localité?	Non

Axe 2 : Environnement de l'immeuble

Est-ce que l'immeuble contribue à la définition d'un ensemble ou d'un secteur?	Non
Est-ce que l'immeuble représente un point de repère dans la localité?	Non

Axe 3 : Caractéristiques matérielles de l'immeuble

Est-ce que l'immeuble est représentatif d'un type architectural répandu dans la localité au moment de sa construction?	Oui
Est-ce que l'immeuble se démarque par sa qualité artistique, architecturale ou constructive?	Donnée inconnue
Est-ce que l'immeuble témoigne d'une spécificité locale?	Donnée inconnue
Est-ce que l'immeuble emploie des méthodes de construction, des techniques ou des matériaux traditionnels?	Donnée inconnue
Est-ce que l'immeuble témoigne d'une innovation ou d'une prouesse technique?	Donnée inconnue

Axe 4 : Reconnaissance sociale de l'immeuble

Est-ce que l'immeuble possède une reconnaissance ou un statut de protection en vertu de sa valeur patrimoniale?	Non
Est-ce que le caractère patrimonial de l'immeuble est identifié dans l'un des outils de planification ou des outils de réglementation adoptés en vertu de la LAU?	Non
Est-ce que l'immeuble constitue un symbole ou un emblème de la localité?	Non
Est-ce que la communauté locale a développé un lien affectif particulier avec l'immeuble?	Donnée inconnue

Examen de la pérennité

Est-ce que la structure de l'immeuble est affectée à un point tel que ce dernier est, de toute évidence, irrécupérable?	Non
Est-ce que l'immeuble a subi des modifications majeures au point où son caractère patrimonial n'est plus perceptible	Non

Résumé de l'analyse du caractère patrimonial et de l'examen de la pérennité

Bâtiment retenu pour l'inventaire	Oui
-----------------------------------	-----

Caractéristiques matérielles

Implantation

Type de trame	Urbaine organique
Orientation par rapport à la voie	Parallèle à la rue
Type d'implantation	Isolé
Position sur le lot	En centre de lot

Forme de l'immeuble

Plan au sol	Rectangulaire
Présence d'un corps secondaire ou d'une annexe	Oui
Type.s de corps secondaire ou d'annexe	Grange, Remise ou cabanon
Commentaire sur le type de corps secondaire ou d'annexe	

Fondation	En pierre
------------------	-----------

Nombre d'étage	1.5
-----------------------	-----

Type de toiture

Forme du toit	À deux versants droits
----------------------	------------------------

Présence de lucarnes	Non
-----------------------------	-----

Revêtement du toit	Tôle
---------------------------	------

Type de tôle	À la canadienne
---------------------	-----------------

Façades - revêtement et ouvertures

Revêtement des murs extérieurs	Vinyle
---------------------------------------	--------

Intégrité des ouvertures	Modifiées
---------------------------------	-----------

Brève justification	Matériaux contemporains
----------------------------	-------------------------

Type de porte(s)	Fenestrée
-------------------------	-----------

Matériel de la/des porte(s)	Aluminium ou PVC
------------------------------------	------------------

Type de fenêtres	À coulisse, Fixes
-------------------------	-------------------

Matériel des fenêtres	Aluminium ou PVC
------------------------------	------------------

Détails architecturaux

Élément(s) en saillie	Auvent, Cheminée, Galerie
------------------------------	---------------------------

Ornement(s)	Ornement(s) de fenêtre (arcs, chambranle, lucarnes, plate-bande, etc.)
--------------------	--

Descriptif ornementation(s)	
------------------------------------	--

Ressources consultées

Note(s) recherches	
---------------------------	--

Sources	
----------------	--

Inventaire du patrimoine bâti de la MRC de La Vallée-du-Richelieu



64, rue Fleurie, Saint-Mathieu-de-Beloeil

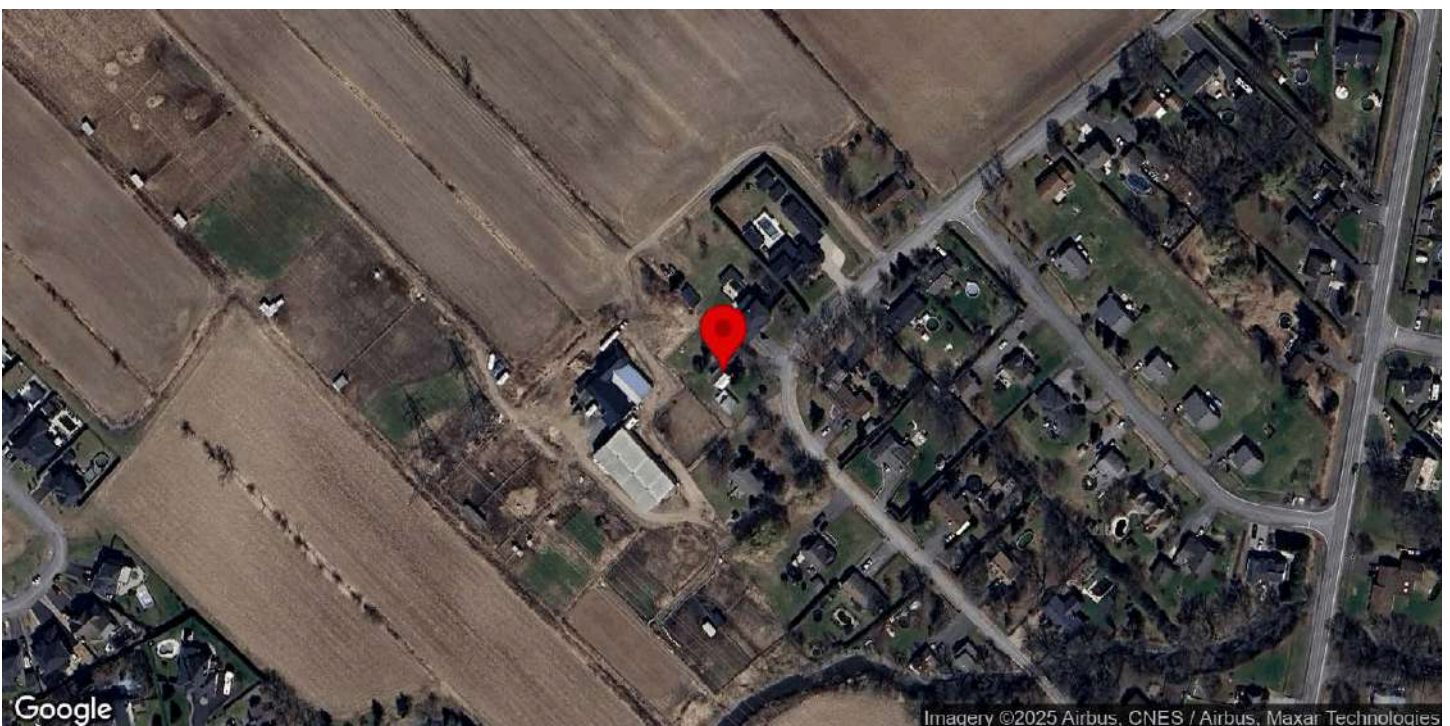

Identification

Numéro d'inventaire	1437
Nom de l'immeuble	

Localisation

Municipalité	Saint-Mathieu-de-Beloil
Rue	rue Fleurie
Adresse	64
Lot cadastral	5132659

Photos terrain

Photos



Crédit(s) photo(s)	Passerelles (2025).
--------------------	---------------------

Information générale

Année de construction estimée	1886
Année de construction confirmée	
Source de l'année de construction	Chaîne de titres.
Fonction d'origine	Résidentielle
Fonction actuelle	Résidentielle
Courant architectural résidentiel	Néoclassique
Typologie architecturale résidentielle	Maison québécoise

Analyse du caractère patrimonial et examen de la pérennité

Axe 1 : Histoire et contribution à l'histoire locale

Est-ce que l'immeuble existe depuis plus d'un siècle?	Donnée inconnue
Est-ce que l'immeuble contribue à la compréhension d'une étape clé de développement de la localité?	Donnée inconnue
Est-ce que l'immeuble rappelle un événement ou un phénomène qui appartient à l'histoire de la localité ou du Québec?	Donnée inconnue
Est-ce que l'immeuble est associé à un personnage ou un groupe qui s'est illustré dans l'histoire de la localité ou au Québec?	Donnée inconnue
L'immeuble est-il l'un des derniers représentants d'une réalité importante à l'échelle de la localité?	Non

Axe 2 : Environnement de l'immeuble

Est-ce que l'immeuble contribue à la définition d'un ensemble ou d'un secteur?	Non
Est-ce que l'immeuble représente un point de repère dans la localité?	Non

Axe 3 : Caractéristiques matérielles de l'immeuble

Est-ce que l'immeuble est représentatif d'un type architectural répandu dans la localité au moment de sa construction?	Donnée inconnue
Est-ce que l'immeuble se démarque par sa qualité artistique, architecturale ou constructive?	Non
Est-ce que l'immeuble témoigne d'une spécificité locale?	Donnée inconnue
Est-ce que l'immeuble emploie des méthodes de construction, des techniques ou des matériaux traditionnels?	Donnée inconnue
Est-ce que l'immeuble témoigne d'une innovation ou d'une prouesse technique?	Donnée inconnue

Axe 4 : Reconnaissance sociale de l'immeuble

Est-ce que l'immeuble possède une reconnaissance ou un statut de protection en vertu de sa valeur patrimoniale?	Non
Est-ce que le caractère patrimonial de l'immeuble est identifié dans l'un des outils de planification ou des outils de réglementation adoptés en vertu de la LAU?	Oui
Lequel ou lesquelles?	Règlement sur la démolition
Est-ce que l'immeuble constitue un symbole ou un emblème de la localité?	Non
Est-ce que la communauté locale a développé un lien affectif particulier avec l'immeuble?	Donnée inconnue

Examen de la pérennité

Est-ce que la structure de l'immeuble est affectée à un point tel que ce dernier est, de toute évidence, irrécupérable?	Non
Est-ce que l'immeuble a subi des modifications majeures au point où son caractère patrimonial n'est plus perceptible?	Non

Résumé de l'analyse du caractère patrimonial et de l'examen de la pérennité

Bâtiment retenu pour l'inventaire	Oui
-----------------------------------	-----

Caractéristiques matérielles

Implantation

Type de trame	
Orientation par rapport à la voie	Atypique
Type d'implantation	Isolé
Position sur le lot	En centre de lot

Forme de l'immeuble

Plan au sol	Carré
Présence d'un corps secondaire ou d'une annexe	Non
Fondation	En béton
Nombre d'étage	2

Type de toiture

Forme du toit	À deux versants courbés
Présence de lucarnes	Non
Revêtement du toit	Tôle
Type de tôle	En plaque

Façades - revêtement et ouvertures

Revêtement des murs extérieurs	Vinyle
Intégrité des ouvertures	
Type de porte(s)	Fenestrée, À panneaux
Matériel de la/des porte(s)	Aluminium ou PVC
Type de fenêtres	À coulisse, À auvent
Matériel des fenêtres	Non traditionnel

Détails architecturaux

Élément(s) en saillie	
Ornement(s)	
Descriptif ornementation(s)	

Ressources consultées

Note(s) recherches	La maison est érigée à une date indéterminée avant 1886.
Sources	Une lignée de propriétaires est disponible sur demande, puisque des recherches détaillées ont été effectuées pour cette adresse.

Inventaire des immeubles secondaires et biens immobiliers de la MRC de La Vallée-du-Richelieu

chemin de l'Industrie, Saint-Mathieu-de-Beloil

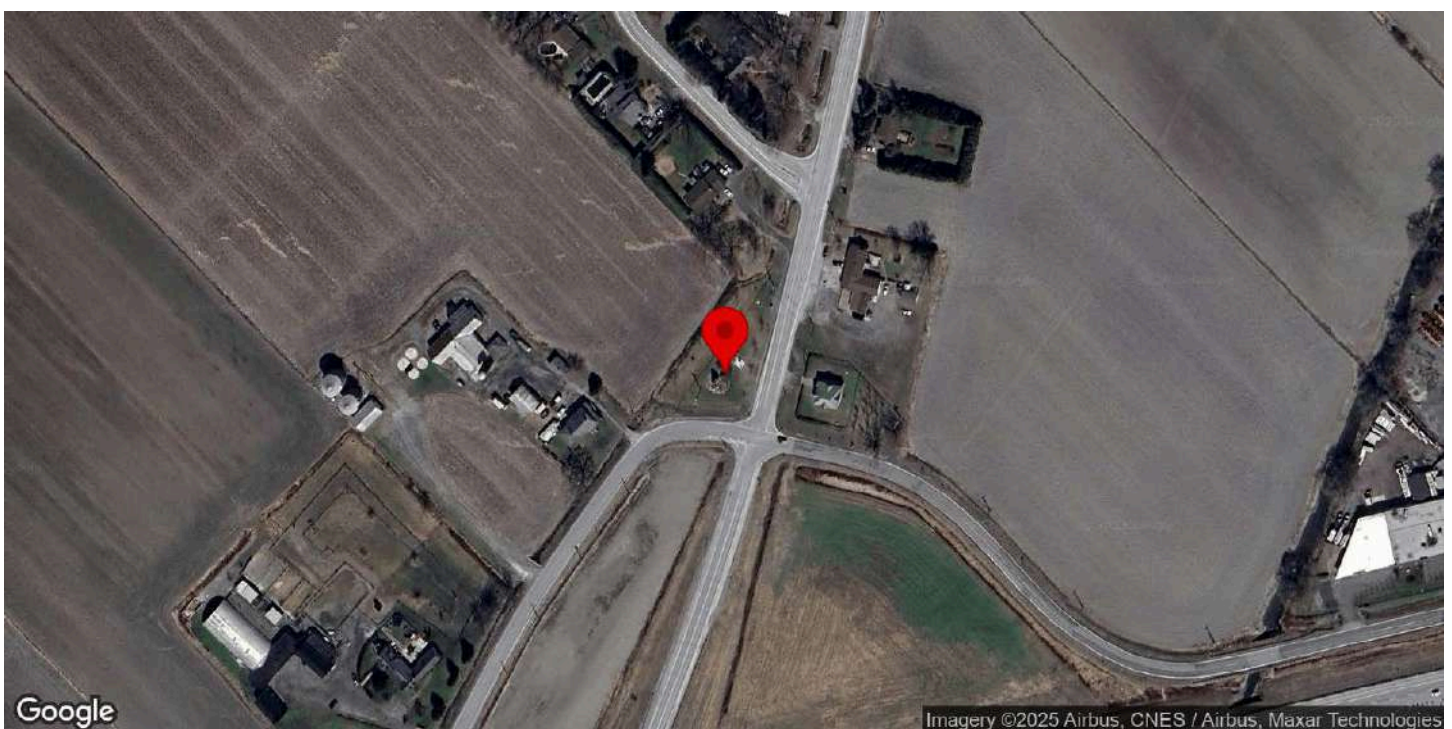

Identification

Numéro d'inventaire	1521
Catégorie de bien(s)	Croix de chemin
Nom de l'immeuble	

Localisation

Municipalité	Saint-Mathieu-de-Beloeil
Rue	chemin de l'Industrie
Adresse associée	
Lot cadastral	5131604
Nombre de bâtiments secondaires et de biens non-immobiliers sur le site	1
Position et composition du site	La croix est placée au centre d'un massif circulaire aménagé (terre paillée, arbustes et vivaces), dans un espace vert public nommé Parc de la Croix.

Photos terrain

Photos



Crédit photos	Passerelles (2025).
---------------	---------------------

Principal bâtiment secondaire ou bien non-immobilier

Année de construction approximative	Après 1900
Source de l'année de construction	Inventaire 2015
Type de bien	Monument ou édicule
Type de monument ou d'édicule	Croix de chemin

Description du bien	Croix de chemin en bois peint blanc, de type latin (hampe et traverse à sections rectangulaires), sans corpus. Le croisement est ceint d'un anneau métallique circulaire, à petites pointes régulières. Les assemblages sont simples et modernisés et la croix est scellée sur un socle au sein du massif planté. L'ensemble, volontairement sobre et géométrique, relève d'une esthétique simple à l'ornementation réduite, qui met l'accent sur la lisibilité du signe dans l'espace public.
----------------------------	--

Analyse du caractère patrimonial et examen de la pérennité - principal bâtiment secondaire

Axe 1 : Histoire et contribution à l'histoire locale

Est-ce que l'immeuble existe depuis plus d'un siècle?	Donnée inconnue
Est-ce que l'immeuble contribue à la compréhension d'une étape clé de développement de la localité?	Donnée inconnue
Nom de l'étape clé de développement	Création de la municipalité de Saint-Mathieu-de-Beloeil (1903-1940)
Est-ce que l'immeuble rappelle un événement ou un phénomène qui appartient à l'histoire de la localité ou du Québec?	Oui
Nom de l'évènement, de la période ou du phénomène	Phénomène de forte religiosité catholique au Québec, particulièrement marqué du XIX ^e siècle au milieu du XX ^e , se manifestant par une présence soutenue de symboles et de pratiques dans l'espace public
Est-ce que l'immeuble est associé à un personnage ou un groupe qui s'est illustré dans l'histoire de la localité ou au Québec?	Donnée inconnue
L'immeuble est-il l'un des derniers représentants d'une réalité importante à l'échelle de la localité?	Oui
Brève justification	Croix de chemin.

Axe 2 : Environnement de l'immeuble

Est-ce que l'immeuble contribue à la définition d'un ensemble ou d'un secteur?	Non
Est-ce que l'immeuble représente un point de repère dans la localité?	Oui

Axe 3 : Caractéristiques matérielles de l'immeuble

Est-ce que l'immeuble est représentatif d'un type architectural répandu dans la localité au moment de sa construction?	Non
Est-ce que l'immeuble se démarque par sa qualité artistique, architecturale ou constructive?	Non
Est-ce que l'immeuble témoigne d'une spécificité locale?	Donnée inconnue
Est-ce que l'immeuble emploie des méthodes de construction, des techniques ou des matériaux traditionnels?	Donnée inconnue
Est-ce que l'immeuble témoigne d'une innovation ou d'une prouesse technique?	Donnée inconnue

Axe 4 : Reconnaissance sociale de l'immeuble

Est-ce que l'immeuble possède une reconnaissance ou un statut de protection en vertu de sa valeur patrimoniale?	Non
Est-ce que le caractère patrimonial de l'immeuble est identifié dans l'un des outils de planification ou des outils de réglementation adoptés en vertu de la LAU?	Non
Est-ce que l'immeuble constitue un symbole ou un emblème de la localité?	Non
Est-ce que la communauté locale a développé un lien affectif particulier avec l'immeuble?	Donnée inconnue

Examen de la pérennité

Est-ce que la structure de l'immeuble est affectée à un point tel que ce dernier est, de toute évidence, irrécupérable? Non

Est-ce que l'immeuble a subi des modifications majeures au point où son caractère patrimonial n'est plus perceptible Non

Résumé de l'analyse du caractère patrimonial et de l'examen de la pérennité

Bâtiment retenu pour l'inventaire Oui

Caractéristiques matérielles - principal bâtiment secondaire

Plan au sol	
Forme du toit	
Revêtement du toit	
Revêtement des murs extérieurs	
Type de porte(s)	
Matériel de la/des porte(s)	
Type de fenêtres	
Élément(s) en saillie	
Ornement(s)	
Particularités	Ornement unique : anneau circulaire au croisement (lecture « couronne »). Esthétique très sobre et contemporaine.

Autre bâtiment secondaire ou bien non-immobilier

Ressources consultées

Note(s) recherches	
Sources	Bergeron Gagnon inc. (2015, 16 janvier). Inventaire du patrimoine bâti. Rapport synthèse. MRC de la Vallée-du-Richelieu.

Inventaire du patrimoine bâti de la MRC de La Vallée-du-Richelieu



464, rue Provost, Saint-Mathieu-de-Beloeil

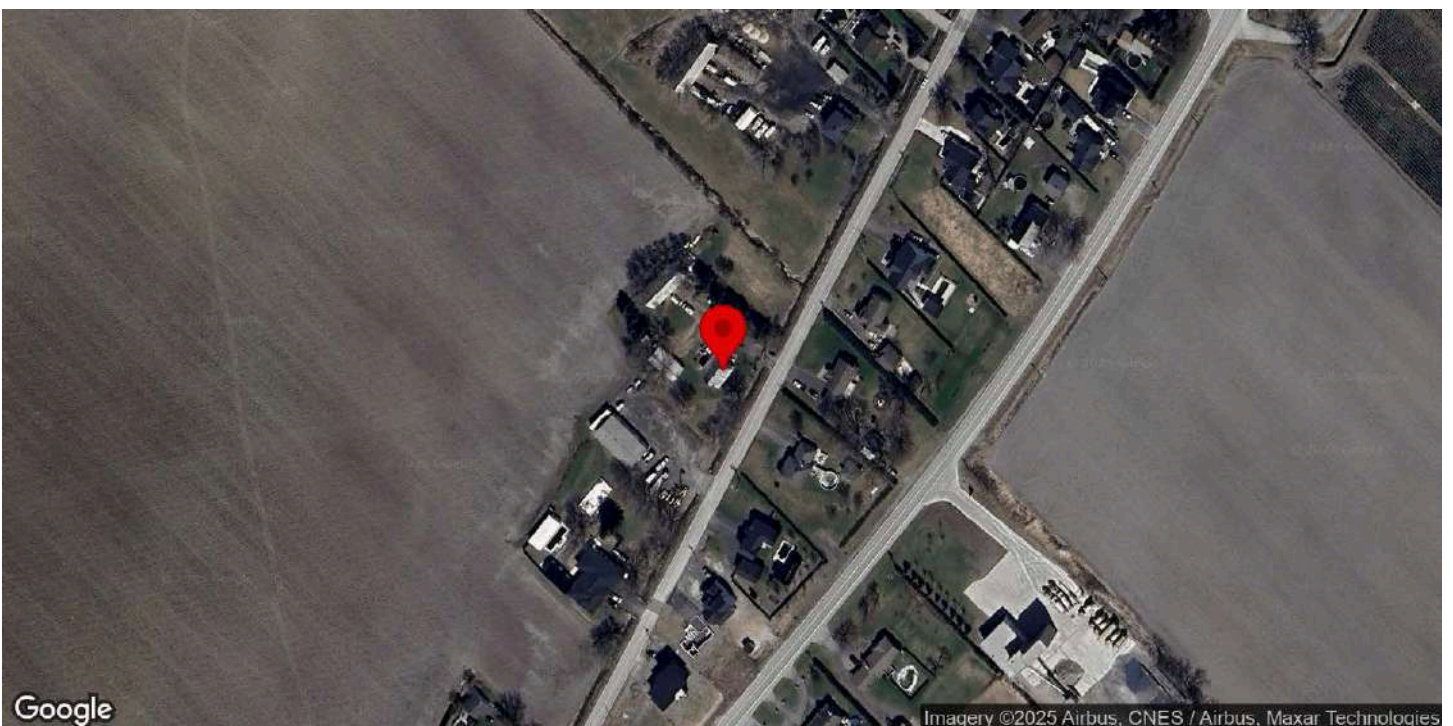

Identification

Numéro d'inventaire	1433
Nom de l'immeuble	Maison Pierre-Petit-dit-Beauchemin

Localisation

Municipalité	Saint-Mathieu-de-Beloil
Rue	rue Provost
Adresse	464
Lot cadastral	5131697

Photos terrain

Photos



Crédit(s) photo(s)	Passerelles. (2022).
--------------------	----------------------

Information générale

Année de construction estimée	1815
Année de construction confirmée	1815
Source de l'année de construction	Société d'histoire locale
Fonction d'origine	Résidentielle
Fonction actuelle	Résidentielle
Courant architectural résidentiel	Néoclassique
Typologie architecturale résidentielle	Maison québécoise

Analyse du caractère patrimonial et examen de la pérennité

Axe 1 : Histoire et contribution à l'histoire locale

Est-ce que l'immeuble existe depuis plus d'un siècle?	Oui
Est-ce que l'immeuble contribue à la compréhension d'une étape clé de développement de la localité?	Oui
Nom de l'étape clé de développement	La colonisation et le développement du territoire de Beloeil (1694-1903)
Est-ce que l'immeuble rappelle un événement ou un phénomène qui appartient à l'histoire de la localité ou du Québec?	Donnée inconnue
Est-ce que l'immeuble est associé à un personnage ou un groupe qui s'est illustré dans l'histoire de la localité ou au Québec?	Donnée inconnue
L'immeuble est-il l'un des derniers représentants d'une réalité importante à l'échelle de la localité?	Non

Axe 2 : Environnement de l'immeuble

Est-ce que l'immeuble contribue à la définition d'un ensemble ou d'un secteur?	Non
Est-ce que l'immeuble représente un point de repère dans la localité?	Non

Axe 3 : Caractéristiques matérielles de l'immeuble

Est-ce que l'immeuble est représentatif d'un type architectural répandu dans la localité au moment de sa construction?	Oui
Est-ce que l'immeuble se démarque par sa qualité artistique, architecturale ou constructive?	Donnée inconnue
Est-ce que l'immeuble témoigne d'une spécificité locale?	Donnée inconnue
Est-ce que l'immeuble emploie des méthodes de construction, des techniques ou des matériaux traditionnels?	Oui
Identification de la méthode de construction, la technique ou du matériel	Pièce sur pièce, fondations en moellons dégrossis
Est-ce que l'immeuble témoigne d'une innovation ou d'une prouesse technique?	Donnée inconnue

Axe 4 : Reconnaissance sociale de l'immeuble

Est-ce que l'immeuble possède une reconnaissance ou un statut de protection en vertu de sa valeur patrimoniale?	Non
Est-ce que le caractère patrimonial de l'immeuble est identifié dans l'un des outils de planification ou des outils de réglementation adoptés en vertu de la LAU?	Non
Est-ce que l'immeuble constitue un symbole ou un emblème de la localité?	Non
Est-ce que la communauté locale a développé un lien affectif particulier avec l'immeuble?	Donnée inconnue

Examen de la pérennité

Est-ce que la structure de l'immeuble est affectée à un point tel que ce dernier est, de toute évidence, irrécupérable?	Non
Est-ce que l'immeuble a subi des modifications majeures au point où son caractère patrimonial n'est plus perceptible	Non

Résumé de l'analyse du caractère patrimonial et de l'examen de la pérennité

Bâtiment retenu pour l'inventaire	Oui
-----------------------------------	-----

Caractéristiques matérielles

Implantation

Type de trame	Rurale organique
Orientation par rapport à la voie	Parallèle à la rue
Type d'implantation	Isolé
Position sur le lot	En centre de lot

Forme de l'immeuble

Plan au sol	Rectangulaire
Présence d'un corps secondaire ou d'une annexe	Oui
Type.s de corps secondaire ou d'annexe	Remise ou cabanon, Garage, Grange
Commentaire sur le type de corps secondaire ou d'annexe	Ancienne grange convertie en atelier/garage.
Fondation	En pierre
Nombre d'étage	1.5

Type de toiture

Forme du toit	À deux versants courbés
Présence de lucarnes	Non
Revêtement du toit	Tôle
Type de tôle	Profilée

Façades - revêtement et ouvertures

Revêtement des murs extérieurs	Vinyle
Intégrité des ouvertures	Intègres
Type de porte(s)	Fenestrée
Matériel de la/des porte(s)	Bois
Type de fenêtres	À battants, À carreaux
Matériel des fenêtres	Bois

Détails architecturaux

Élément(s) en saillie	Cheminée, Galerie
Ornement(s)	Ornement(s) de fenêtre (arcs, chambranle, lucarnes, plate-bande, etc.), Ornement(s) de porte (portail, imposte, vantail, etc.), Planche de coin ou chaînage d'angle, Retour de corniche
Descriptif ornementation(s)	Chambranles.

Ressources consultées

Note(s) recherches	Société d'histoire locale : Présente beaucoup d'authenticité.
Sources	Balades patrimoniales à la découverte de trésors architecturaux, p. 203

Inventaire du patrimoine bâti de la MRC de La Vallée-du-Richelieu



202, chemin du Ruisseau Nord, Saint-Mathieu-de-Beloil

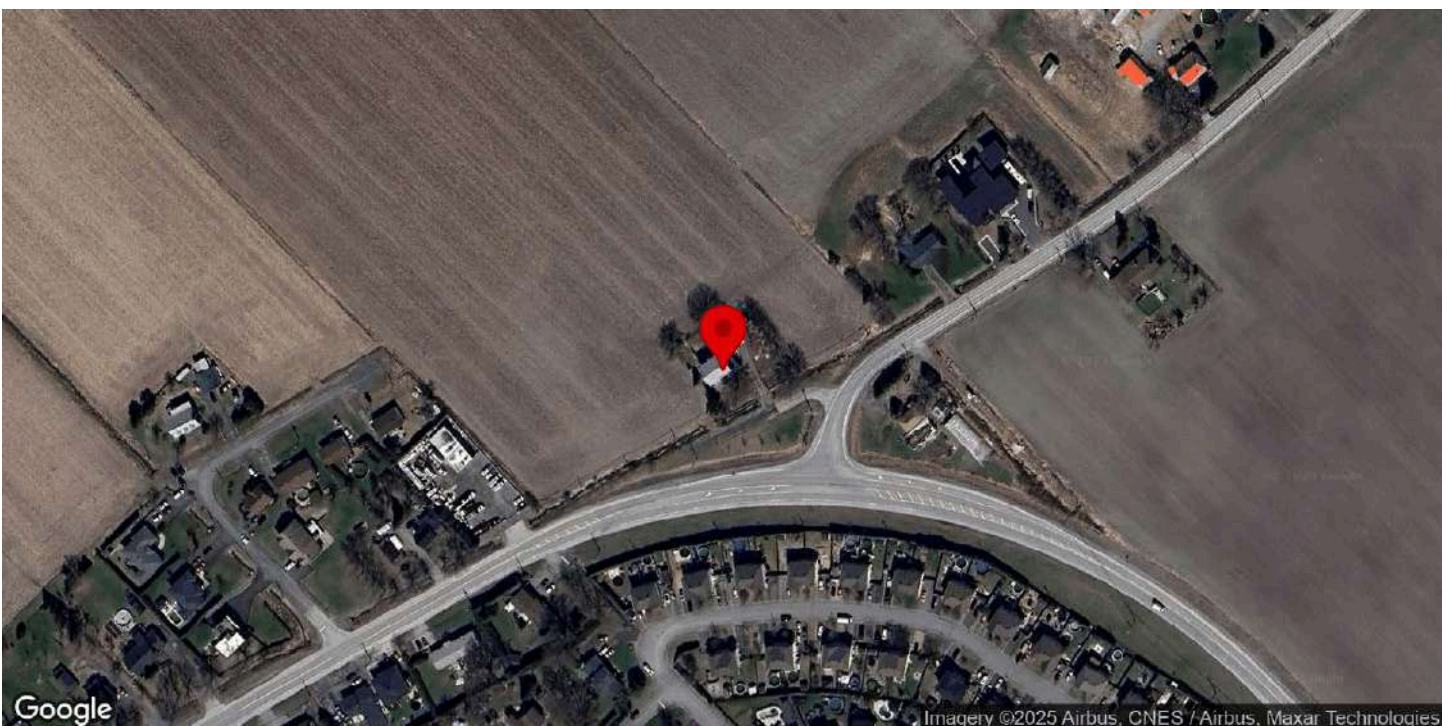

Identification

Numéro d'inventaire	1429
Nom de l'immeuble	Maison Choquette

Localisation

Municipalité	Saint-Mathieu-de-Beloil
Rue	chemin du Ruisseau Nord
Adresse	202
Lot cadastral	5131727

Photos terrain

Photos



Crédit(s) photo(s)	Passerelles. (2023).
--------------------	----------------------

Information générale

Année de construction estimée	1852
Année de construction confirmée	1852
Source de l'année de construction	Société d'histoire locale
Fonction d'origine	Résidentielle
Fonction actuelle	Résidentielle
Courant architectural résidentiel	Romantique victorien
Typologie architecturale résidentielle	Maison de style second empire

Analyse du caractère patrimonial et examen de la pérennité

Axe 1 : Histoire et contribution à l'histoire locale

Est-ce que l'immeuble existe depuis plus d'un siècle?	Oui
Est-ce que l'immeuble contribue à la compréhension d'une étape clé de développement de la localité?	Oui
Nom de l'étape clé de développement	La colonisation et le développement du territoire de Beloeil (1694-1903)
Est-ce que l'immeuble rappelle un événement ou un phénomène qui appartient à l'histoire de la localité ou du Québec?	Donnée inconnue
Est-ce que l'immeuble est associé à un personnage ou un groupe qui s'est illustré dans l'histoire de la localité ou au Québec?	Oui
Nom du personnage ou du groupe	Philippe-Auguste Choquette
L'immeuble est-il l'un des derniers représentants d'une réalité importante à l'échelle de la localité?	Non

Axe 2 : Environnement de l'immeuble

Est-ce que l'immeuble contribue à la définition d'un ensemble ou d'un secteur?	Oui
Nom de l'ensemble ou du secteur	Les chemins du Ruisseau Nord et Sud
Est-ce que l'immeuble représente un point de repère dans la localité?	Non

Axe 3 : Caractéristiques matérielles de l'immeuble

Est-ce que l'immeuble est représentatif d'un type architectural répandu dans la localité au moment de sa construction?	Non
Est-ce que l'immeuble se démarque par sa qualité artistique, architecturale ou constructive?	Donnée inconnue
Est-ce que l'immeuble témoigne d'une spécificité locale?	Donnée inconnue
Est-ce que l'immeuble emploie des méthodes de construction, des techniques ou des matériaux traditionnels?	Donnée inconnue
Est-ce que l'immeuble témoigne d'une innovation ou d'une prouesse technique?	Donnée inconnue

Axe 4 : Reconnaissance sociale de l'immeuble

Est-ce que l'immeuble possède une reconnaissance ou un statut de protection en vertu de sa valeur patrimoniale?	Non
Est-ce que le caractère patrimonial de l'immeuble est identifié dans l'un des outils de planification ou des outils de réglementation adoptés en vertu de la LAU?	Non
Est-ce que l'immeuble constitue un symbole ou un emblème de la localité?	Non
Est-ce que la communauté locale a développé un lien affectif particulier avec l'immeuble?	Donnée inconnue

Examen de la pérennité

Est-ce que la structure de l'immeuble est affectée à un point tel que ce dernier est, de toute évidence, irrécupérable?	Non
Est-ce que l'immeuble a subi des modifications majeures au point où son caractère patrimonial n'est plus perceptible?	Non

Résumé de l'analyse du caractère patrimonial et de l'examen de la pérennité

Bâtiment retenu pour l'inventaire	Oui
-----------------------------------	-----

Caractéristiques matérielles

Implantation

Type de trame	Rurale organique
Orientation par rapport à la voie	Parallèle à la rue
Type d'implantation	Isolé
Position sur le lot	En centre de lot

Forme de l'immeuble

Plan au sol	Rectangulaire
Présence d'un corps secondaire ou d'une annexe	Oui
Type.s de corps secondaire ou d'annexe	Remise ou cabanon
Commentaire sur le type de corps secondaire ou d'annexe	
Fondation	En pierre
Nombre d'étage	2

Type de toiture

Forme du toit	Mansarde
Présence de lucarnes	Oui
Revêtement du toit	Tôle
Type de tôle	Profilée, À baguette

Façades - revêtement et ouvertures

Revêtement des murs extérieurs	Bois, Non relevé car non accessible
Type de revêtement de bois	
Intégrité des ouvertures	Intègres
Type de porte(s)	Double et fenestrée
Matériel de la/des porte(s)	Bois
Type de fenêtres	À battants, À carreaux
Matériel des fenêtres	Bois

Détails architecturaux

Élément(s) en saillie	Auvent, Cheminée, Escalier, Galerie
Ornement(s)	Aisselier ou aileron, Ornement(s) de fenêtre (arcs, chambranle, lucarnes, plate-bande, etc.), Ornement(s) de porte (portail, imposte, vantail, etc.), Planche de coin ou chaînage d'angle, Ornement(s) de galerie ou de balcon (Garde-corps, mains courantes, poteaux ouvragés, etc.)
Descriptif ornementation(s)	Chambranles.

Ressources consultées

Note(s) recherches	Balades patrimoniales : « En 1950, un incendie ravage la toiture. Les propriétaires construisent alors un toit en pavillon doté de deux lucarnes en croupe, l'une en façade et l'autre sur le côté sud-ouest. Installé en 1983, le toit actuel imite une toiture mansardée. Il s'agit en réalité d'un toit à deux versants et le brisis percé de lucarnes n'est en fait que le parement du mur à l'étage. »
Sources	Balades patrimoniales à la découverte de trésors architecturaux, p. 204

Inventaire du patrimoine bâti de la MRC de La Vallée-du-Richelieu



308, chemin du Ruisseau Nord, Saint-Mathieu-de-Beloil

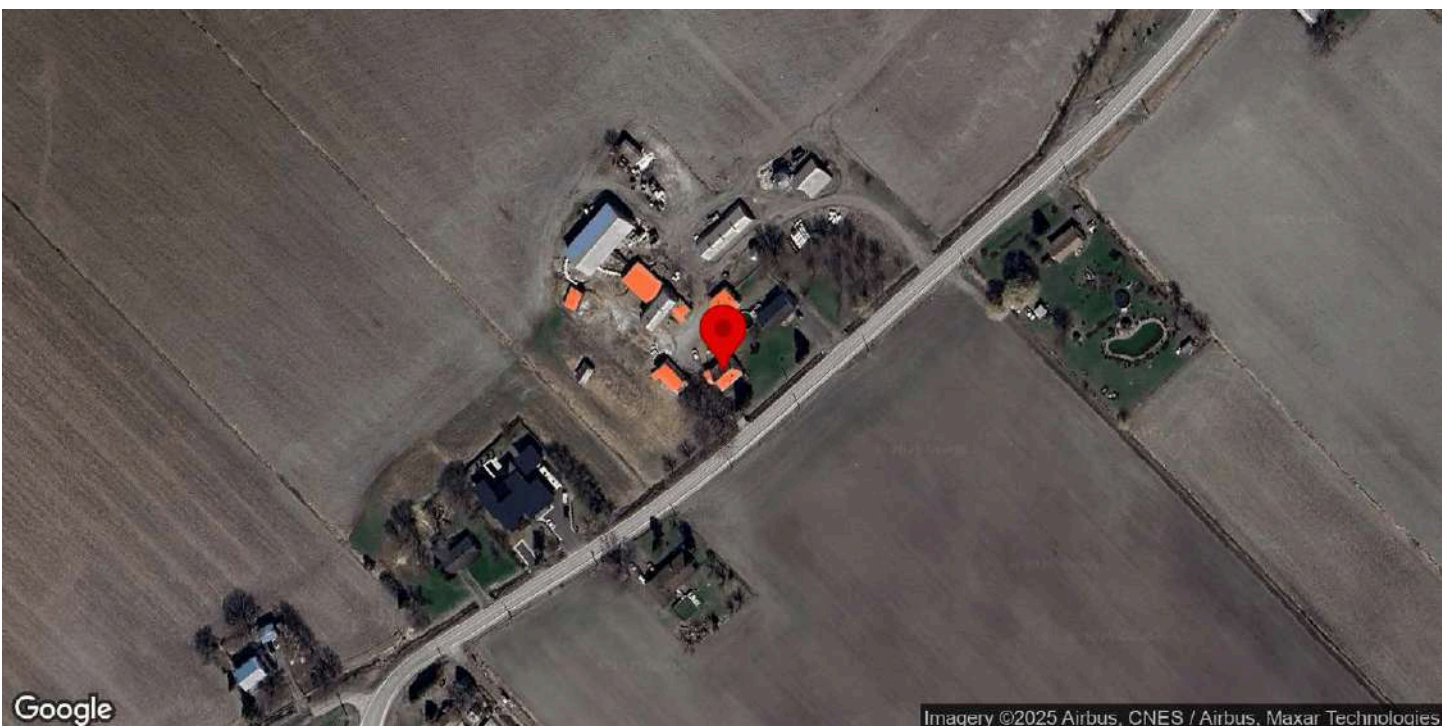

Identification

Numéro d'inventaire	1431
Nom de l'immeuble	

Localisation

Municipalité	Saint-Mathieu-de-Beloeil
Rue	chemin du Ruisseau Nord
Adresse	308
Lot cadastral	5131719

Photos terrain

Photos



Crédit(s) photo(s)	Passerelles. (2023).
--------------------	----------------------

Information générale

Année de construction estimée	1850
Année de construction confirmée	
Source de l'année de construction	Rôle foncier
Fonction d'origine	Résidentielle
Fonction actuelle	Résidentielle
Courant architectural résidentiel	Néoclassique
Typologie architecturale résidentielle	Maison québécoise

Analyse du caractère patrimonial et examen de la pérennité

Axe 1 : Histoire et contribution à l'histoire locale

Est-ce que l'immeuble existe depuis plus d'un siècle?	Oui
Est-ce que l'immeuble contribue à la compréhension d'une étape clé de développement de la localité?	Oui
Nom de l'étape clé de développement	La colonisation et le développement du territoire de Beloeil (1694-1903)
Est-ce que l'immeuble rappelle un événement ou un phénomène qui appartient à l'histoire de la localité ou du Québec?	Donnée inconnue
Est-ce que l'immeuble est associé à un personnage ou un groupe qui s'est illustré dans l'histoire de la localité ou au Québec?	Donnée inconnue
L'immeuble est-il l'un des derniers représentants d'une réalité importante à l'échelle de la localité?	Non

Axe 2 : Environnement de l'immeuble

Est-ce que l'immeuble contribue à la définition d'un ensemble ou d'un secteur?	Oui
Nom de l'ensemble ou du secteur	Les chemins du Ruisseau Nord et Sud
Est-ce que l'immeuble représente un point de repère dans la localité?	Non

Axe 3 : Caractéristiques matérielles de l'immeuble

Est-ce que l'immeuble est représentatif d'un type architectural répandu dans la localité au moment de sa construction?	Oui
Est-ce que l'immeuble se démarque par sa qualité artistique, architecturale ou constructive?	Donnée inconnue
Est-ce que l'immeuble témoigne d'une spécificité locale?	Donnée inconnue
Est-ce que l'immeuble emploie des méthodes de construction, des techniques ou des matériaux traditionnels?	Donnée inconnue
Est-ce que l'immeuble témoigne d'une innovation ou d'une prouesse technique?	Donnée inconnue

Axe 4 : Reconnaissance sociale de l'immeuble

Est-ce que l'immeuble possède une reconnaissance ou un statut de protection en vertu de sa valeur patrimoniale?	Non
Est-ce que le caractère patrimonial de l'immeuble est identifié dans l'un des outils de planification ou des outils de réglementation adoptés en vertu de la LAU?	Non
Est-ce que l'immeuble constitue un symbole ou un emblème de la localité?	Non
Est-ce que la communauté locale a développé un lien affectif particulier avec l'immeuble?	Donnée inconnue

Examen de la pérennité

Est-ce que la structure de l'immeuble est affectée à un point tel que ce dernier est, de toute évidence, irrécupérable?	Non
Est-ce que l'immeuble a subi des modifications majeures au point où son caractère patrimonial n'est plus perceptible	Non

Résumé de l'analyse du caractère patrimonial et de l'examen de la pérennité

Bâtiment retenu pour l'inventaire	Oui
-----------------------------------	-----

Caractéristiques matérielles

Implantation

Type de trame	Rurale organique
Orientation par rapport à la voie	Parallèle à la rue
Type d'implantation	Isolé
Position sur le lot	En centre de lot

Forme de l'immeuble

Plan au sol	Rectangulaire
Présence d'un corps secondaire ou d'une annexe	Oui
Type.s de corps secondaire ou d'annexe	Agrandissement, Grange
Commentaire sur le type de corps secondaire ou d'annexe	Volume annexe en façade latérale gauche.
Fondation	En béton
Nombre d'étage	1.5

Type de toiture

Forme du toit	À deux versants courbés
Présence de lucarnes	Oui
Revêtement du toit	Tôle
Type de tôle	À baguette

Façades - revêtement et ouvertures

Revêtement des murs extérieurs	Vinyle
Intégrité des ouvertures	Modifiées
Brève justification	Agrandissement des ouvertures.
Type de porte(s)	Fenestrée
Matériel de la/des porte(s)	Aluminium ou PVC
Type de fenêtres	À battants, Fixes
Matériel des fenêtres	Aluminium ou PVC

Détails architecturaux

Élément(s) en saillie	Auvent, Cheminée, Escalier, Galerie
Ornement(s)	Cheminée habillée, Volets ou persiennes, Retour de corniche
Descriptif ornementation(s)	

Ressources consultées

Note(s) recherches

Sources

Inventaire du patrimoine bâti de la MRC de La Vallée-du-Richelieu



540, chemin du Ruisseau Nord, Saint-Mathieu-de-Beloil

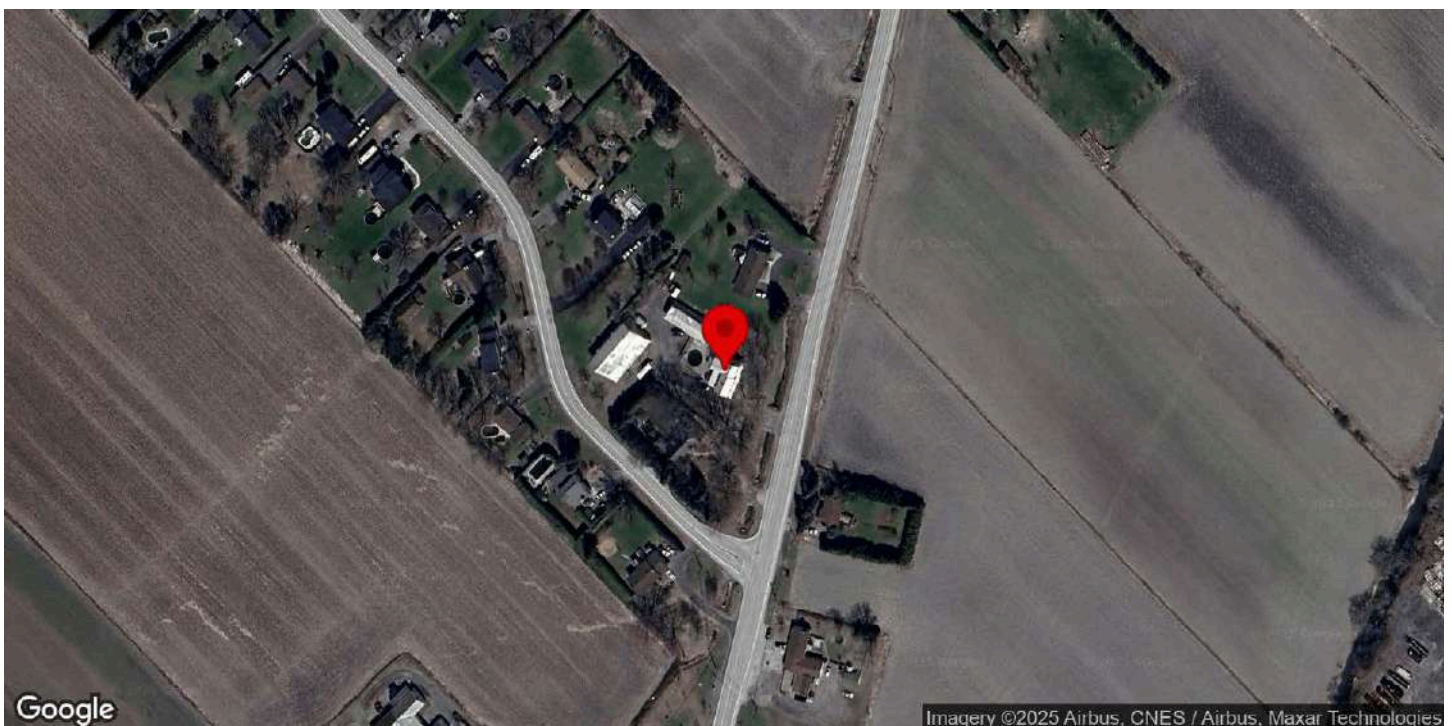

Identification

Numéro d'inventaire	1436
Nom de l'immeuble	Maison Pierre-Cadieux / Maison Arthur-Beauchemin

Localisation

Municipalité	Saint-Mathieu-de-Beloeil
Rue	chemin du Ruisseau Nord
Adresse	540
Lot cadastral	5131642

Photos terrain

Photos



Crédit(s) photo(s)	Passerelles. (2023).
--------------------	----------------------

Information générale

Année de construction estimée	1805
Année de construction confirmée	1805
Source de l'année de construction	Société d'histoire locale
Fonction d'origine	Résidentielle
Fonction actuelle	Résidentielle
Courant architectural résidentiel	Vernaculaire industriel
Typologie architecturale résidentielle	Maison à toit mansardé

Analyse du caractère patrimonial et examen de la pérennité

Axe 1 : Histoire et contribution à l'histoire locale

Est-ce que l'immeuble existe depuis plus d'un siècle?	Oui
Est-ce que l'immeuble contribue à la compréhension d'une étape clé de développement de la localité?	Oui
Nom de l'étape clé de développement	La colonisation et le développement du territoire de Beloeil (1694-1903)
Est-ce que l'immeuble rappelle un événement ou un phénomène qui appartient à l'histoire de la localité ou du Québec?	Donnée inconnue
Est-ce que l'immeuble est associé à un personnage ou un groupe qui s'est illustré dans l'histoire de la localité ou au Québec?	Donnée inconnue
L'immeuble est-il l'un des derniers représentants d'une réalité importante à l'échelle de la localité?	Non

Axe 2 : Environnement de l'immeuble

Est-ce que l'immeuble contribue à la définition d'un ensemble ou d'un secteur?	Oui
Nom de l'ensemble ou du secteur	Les chemins du Ruisseau Nord et Sud
Est-ce que l'immeuble représente un point de repère dans la localité?	Non

Axe 3 : Caractéristiques matérielles de l'immeuble

Est-ce que l'immeuble est représentatif d'un type architectural répandu dans la localité au moment de sa construction?	Oui
Est-ce que l'immeuble se démarque par sa qualité artistique, architecturale ou constructive?	Donnée inconnue
Est-ce que l'immeuble témoigne d'une spécificité locale?	Donnée inconnue
Est-ce que l'immeuble emploie des méthodes de construction, des techniques ou des matériaux traditionnels?	Donnée inconnue
Est-ce que l'immeuble témoigne d'une innovation ou d'une prouesse technique?	Donnée inconnue

Axe 4 : Reconnaissance sociale de l'immeuble

Est-ce que l'immeuble possède une reconnaissance ou un statut de protection en vertu de sa valeur patrimoniale?	Non
Est-ce que le caractère patrimonial de l'immeuble est identifié dans l'un des outils de planification ou des outils de réglementation adoptés en vertu de la LAU?	Non
Est-ce que l'immeuble constitue un symbole ou un emblème de la localité?	Non
Est-ce que la communauté locale a développé un lien affectif particulier avec l'immeuble?	Donnée inconnue

Examen de la pérennité

Est-ce que la structure de l'immeuble est affectée à un point tel que ce dernier est, de toute évidence, irrécupérable?

Non

Est-ce que l'immeuble a subi des modifications majeures au point où son caractère patrimonial n'est plus perceptible

Non

Résumé de l'analyse du caractère patrimonial et de l'examen de la pérennité

Bâtiment retenu pour l'inventaire

Oui

Caractéristiques matérielles

Implantation

Type de trame	Rurale organique
Orientation par rapport à la voie	Parallèle à la rue
Type d'implantation	Isolé
Position sur le lot	En fond de lot

Forme de l'immeuble

Plan au sol	En «L»
Présence d'un corps secondaire ou d'une annexe	Oui
Type.s de corps secondaire ou d'annexe	Garage, Grange
Commentaire sur le type de corps secondaire ou d'annexe	
Fondation	En béton
Nombre d'étage	2

Type de toiture

Forme du toit	Mansarde
Présence de lucarnes	Oui
Revêtement du toit	Tôle
Type de tôle	Pincée

Façades - revêtement et ouvertures

Revêtement des murs extérieurs	Bois
Type de revêtement de bois	Planches à clin
Intégrité des ouvertures	Modifiées
Brève justification	Matériaux contemporains sauf la porte d'entrée
Type de porte(s)	Fenestrée
Matériel de la/des porte(s)	Bois
Type de fenêtres	À guillotine
Matériel des fenêtres	Aluminium ou PVC

Détails architecturaux

Élément(s) en saillie	Auvent, Cheminée, Escalier, Galerie
Ornement(s)	Ornement(s) de fenêtre (arcs, chambranle, lucarnes, plate-bande, etc.), Ornement(s) de porte (portail, imposte, vantail, etc.), Planche de coin ou chaînage d'angle, Retour de corniche

Descriptif ornementation(s)

Chambranles. Imposte.

Ressources consultées

Note(s) recherches

Société d'histoire locale : Construite en 1805 par Pierre Beauchemin. En 1900, Arthur Beauchemin la transforme en mansarde. Agrandissement côté nord-est en 2004 par Daniel Courtemanche.

Sources

Inventaire du patrimoine bâti de la MRC de La Vallée-du-Richelieu



710, chemin du Ruisseau Nord, Saint-Mathieu-de-Beloil

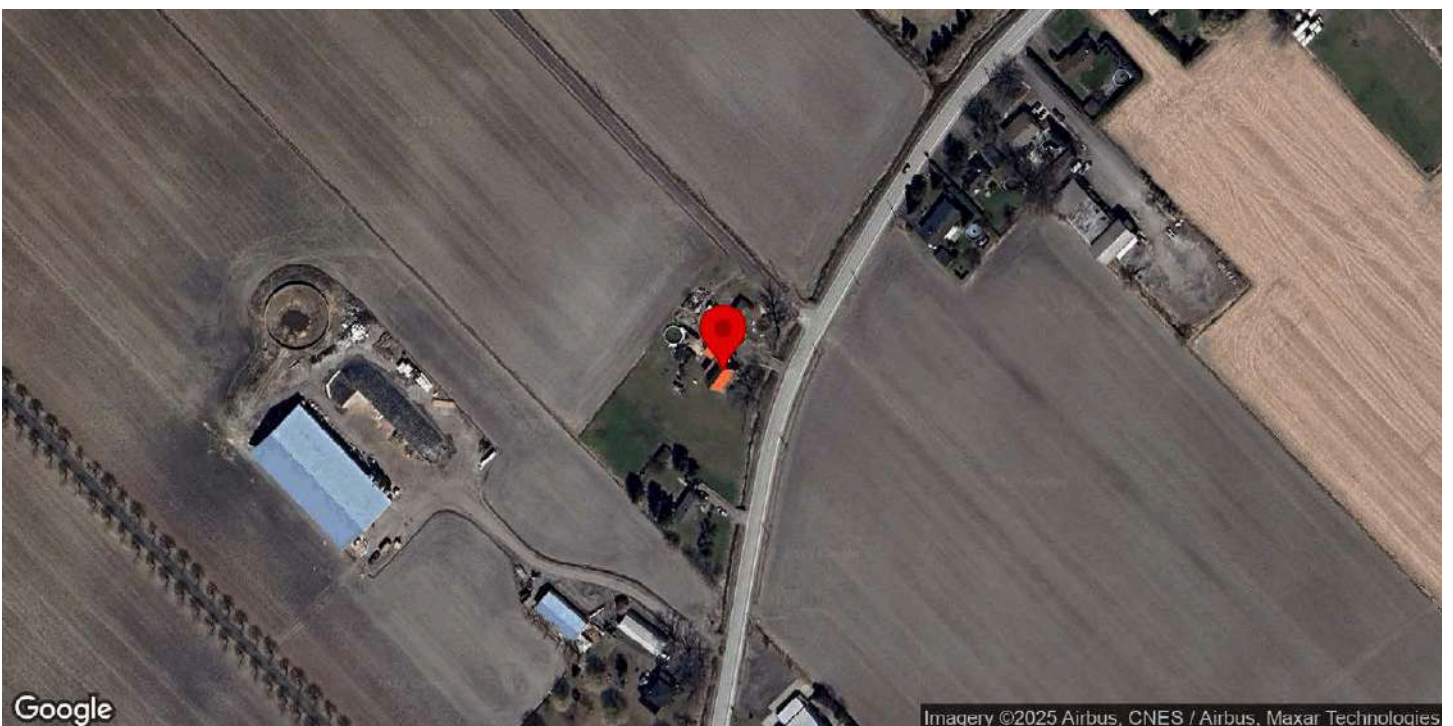

Identification

Numéro d'inventaire	1438
Nom de l'immeuble	Maison Jean-Baptiste-Degré-dit-Précourt

Localisation

Municipalité	Saint-Mathieu-de-Beloil
Rue	chemin du Ruisseau Nord
Adresse	710
Lot cadastral	5131595

Photos terrain

Photos



Crédit(s) photo(s)	Passerelles. (2022).
--------------------	----------------------

Information générale

Année de construction estimée	1823
Année de construction confirmée	1823
Source de l'année de construction	Société d'histoire locale
Fonction d'origine	Résidentielle
Fonction actuelle	Résidentielle
Courant architectural résidentiel	Néoclassique
Typologie architecturale résidentielle	Maison québécoise

Analyse du caractère patrimonial et examen de la pérennité

Axe 1 : Histoire et contribution à l'histoire locale

Est-ce que l'immeuble existe depuis plus d'un siècle?	Oui
Est-ce que l'immeuble contribue à la compréhension d'une étape clé de développement de la localité?	Oui
Nom de l'étape clé de développement	La colonisation et le développement du territoire de Beloeil (1694-1903)
Est-ce que l'immeuble rappelle un événement ou un phénomène qui appartient à l'histoire de la localité ou du Québec?	Donnée inconnue
Est-ce que l'immeuble est associé à un personnage ou un groupe qui s'est illustré dans l'histoire de la localité ou au Québec?	Donnée inconnue
L'immeuble est-il l'un des derniers représentants d'une réalité importante à l'échelle de la localité?	Non

Axe 2 : Environnement de l'immeuble

Est-ce que l'immeuble contribue à la définition d'un ensemble ou d'un secteur?	Oui
Nom de l'ensemble ou du secteur	Les chemins du Ruisseau Nord et Sud
Est-ce que l'immeuble représente un point de repère dans la localité?	Non

Axe 3 : Caractéristiques matérielles de l'immeuble

Est-ce que l'immeuble est représentatif d'un type architectural répandu dans la localité au moment de sa construction?	Oui
Est-ce que l'immeuble se démarque par sa qualité artistique, architecturale ou constructive?	Donnée inconnue
Est-ce que l'immeuble témoigne d'une spécificité locale?	Donnée inconnue
Est-ce que l'immeuble emploie des méthodes de construction, des techniques ou des matériaux traditionnels?	Donnée inconnue
Est-ce que l'immeuble témoigne d'une innovation ou d'une prouesse technique?	Donnée inconnue

Axe 4 : Reconnaissance sociale de l'immeuble

Est-ce que l'immeuble possède une reconnaissance ou un statut de protection en vertu de sa valeur patrimoniale?	Non
Est-ce que le caractère patrimonial de l'immeuble est identifié dans l'un des outils de planification ou des outils de réglementation adoptés en vertu de la LAU?	Non
Est-ce que l'immeuble constitue un symbole ou un emblème de la localité?	Non
Est-ce que la communauté locale a développé un lien affectif particulier avec l'immeuble?	Donnée inconnue

Examen de la pérennité

Est-ce que la structure de l'immeuble est affectée à un point tel que ce dernier est, de toute évidence, irrécupérable?	Non
Est-ce que l'immeuble a subi des modifications majeures au point où son caractère patrimonial n'est plus perceptible	Non

Résumé de l'analyse du caractère patrimonial et de l'examen de la pérennité

Bâtiment retenu pour l'inventaire	Oui
-----------------------------------	-----

Caractéristiques matérielles

Implantation

Type de trame	Rurale organique
Orientation par rapport à la voie	Parallèle à la rue
Type d'implantation	Isolé
Position sur le lot	En centre de lot

Forme de l'immeuble

Plan au sol	Rectangulaire
Présence d'un corps secondaire ou d'une annexe	Oui
Type.s de corps secondaire ou d'annexe	Garage, Grange
Commentaire sur le type de corps secondaire ou d'annexe	
Fondation	En pierre
Nombre d'étage	1.5

Type de toiture

Forme du toit	À deux versants courbés
Présence de lucarnes	Non
Revêtement du toit	Tôle
Type de tôle	Profilée

Façades - revêtement et ouvertures

Revêtement des murs extérieurs	Pierre
Intégrité des ouvertures	Intègres
Type de porte(s)	Fenestrée
Matériel de la/des porte(s)	Aluminium ou PVC
Type de fenêtres	À guillotine
Matériel des fenêtres	Aluminium ou PVC

Détails architecturaux

Élément(s) en saillie	Escalier, Tambour, Véranda
Ornement(s)	Ornement(s) de fenêtre (arcs, chambranle, lucarnes, plate-bande, etc.), Ornement(s) de porte (portail, imposte, vantail, etc.), Volets ou persiennes
Descriptif ornementation(s)	Chambranles.

Ressources consultées

Note(s) recherches	
Sources	

Inventaire du patrimoine bâti de la MRC de La Vallée-du-Richelieu



752, chemin du Ruisseau Nord, Saint-Mathieu-de-Beloil

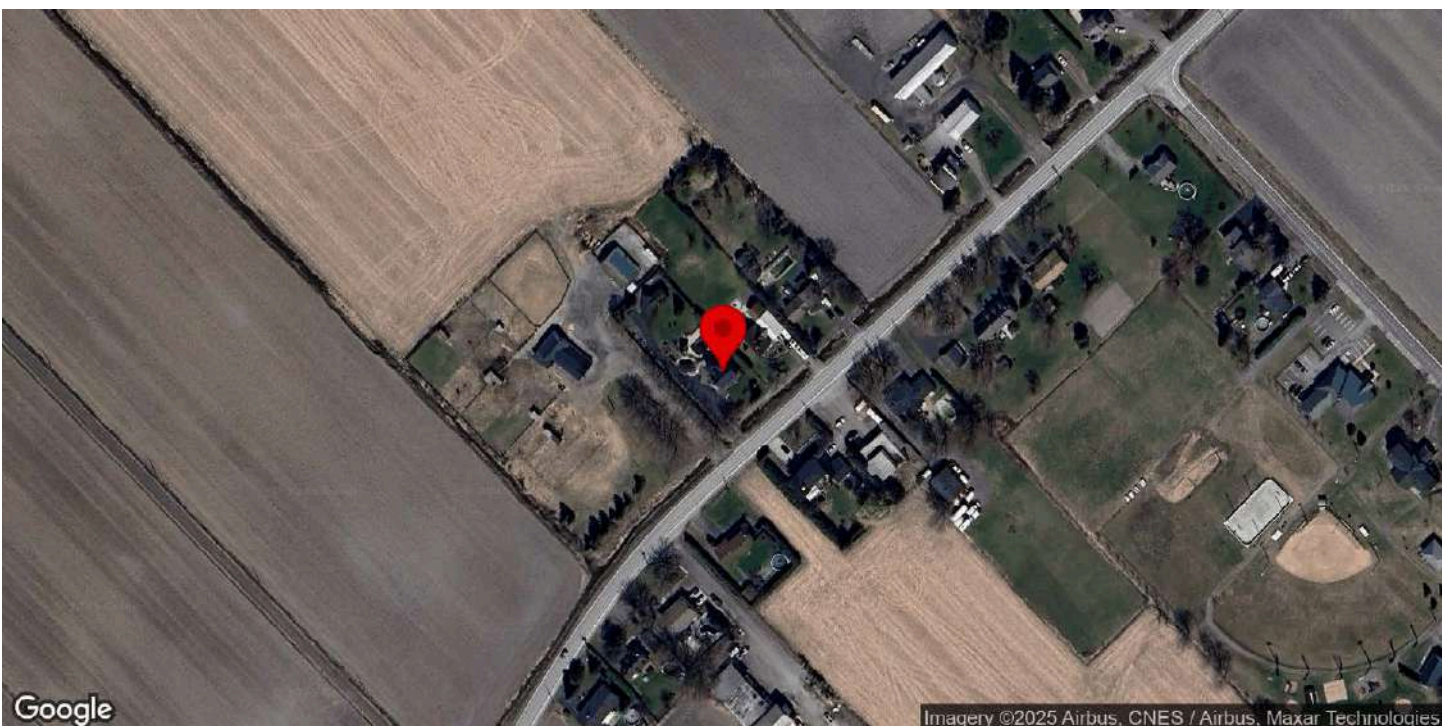

Identification

Numéro d'inventaire	1439
Nom de l'immeuble	Maison Pierre-Provost

Localisation

Municipalité	Saint-Mathieu-de-Beloeil
Rue	chemin du Ruisseau Nord
Adresse	752
Lot cadastral	5131587

Photos terrain

Photos



Crédit(s) photo(s)	Passerelles. (2023).
--------------------	----------------------

Information générale

Année de construction estimée	1882
Année de construction confirmée	1882
Source de l'année de construction	Société d'histoire locale
Fonction d'origine	Résidentielle
Fonction actuelle	Résidentielle
Courant architectural résidentiel	Néoclassique
Typologie architecturale résidentielle	Cottage à versants droits

Analyse du caractère patrimonial et examen de la pérennité

Axe 1 : Histoire et contribution à l'histoire locale

Est-ce que l'immeuble existe depuis plus d'un siècle?	Oui
Est-ce que l'immeuble contribue à la compréhension d'une étape clé de développement de la localité?	Oui
Nom de l'étape clé de développement	La colonisation et le développement du territoire de Beloeil (1694-1903)
Est-ce que l'immeuble rappelle un événement ou un phénomène qui appartient à l'histoire de la localité ou du Québec?	Donnée inconnue
Est-ce que l'immeuble est associé à un personnage ou un groupe qui s'est illustré dans l'histoire de la localité ou au Québec?	Donnée inconnue
L'immeuble est-il l'un des derniers représentants d'une réalité importante à l'échelle de la localité?	Donnée inconnue

Axe 2 : Environnement de l'immeuble

Est-ce que l'immeuble contribue à la définition d'un ensemble ou d'un secteur?	Oui
Nom de l'ensemble ou du secteur	Les chemins du Ruisseau Nord et Sud
Est-ce que l'immeuble représente un point de repère dans la localité?	Non

Axe 3 : Caractéristiques matérielles de l'immeuble

Est-ce que l'immeuble est représentatif d'un type architectural répandu dans la localité au moment de sa construction?	Oui
Est-ce que l'immeuble se démarque par sa qualité artistique, architecturale ou constructive?	Donnée inconnue
Est-ce que l'immeuble témoigne d'une spécificité locale?	Donnée inconnue
Est-ce que l'immeuble emploie des méthodes de construction, des techniques ou des matériaux traditionnels?	Donnée inconnue
Est-ce que l'immeuble témoigne d'une innovation ou d'une prouesse technique?	Donnée inconnue

Axe 4 : Reconnaissance sociale de l'immeuble

Est-ce que l'immeuble possède une reconnaissance ou un statut de protection en vertu de sa valeur patrimoniale?	Non
Est-ce que le caractère patrimonial de l'immeuble est identifié dans l'un des outils de planification ou des outils de réglementation adoptés en vertu de la LAU?	Non
Est-ce que l'immeuble constitue un symbole ou un emblème de la localité?	Non
Est-ce que la communauté locale a développé un lien affectif particulier avec l'immeuble?	Donnée inconnue

Examen de la pérennité

Est-ce que la structure de l'immeuble est affectée à un point tel que ce dernier est, de toute évidence, irrécupérable?	Non
Est-ce que l'immeuble a subi des modifications majeures au point où son caractère patrimonial n'est plus perceptible	Non

Résumé de l'analyse du caractère patrimonial et de l'examen de la pérennité

Bâtiment retenu pour l'inventaire	Oui
-----------------------------------	-----

Caractéristiques matérielles

Implantation

Type de trame	Rurale organique
Orientation par rapport à la voie	Parallèle à la rue
Type d'implantation	Isolé
Position sur le lot	En centre de lot

Forme de l'immeuble

Plan au sol	Rectangulaire
Présence d'un corps secondaire ou d'une annexe	Oui
Type.s de corps secondaire ou d'annexe	Ensemble de bâtiments agricoles, Garage, Remise ou cabanon
Commentaire sur le type de corps secondaire ou d'annexe	
Fondation	En béton
Nombre d'étage	1.5

Type de toiture

Forme du toit	À deux versants droits
Présence de lucarnes	Non
Revêtement du toit	Bardeaux d'asphalte, Tôle
Type de tôle	Pincée

Façades - revêtement et ouvertures

Revêtement des murs extérieurs	Brique
Intégrité des ouvertures	Modifiées
Brève justification	Matériaux contemporains
Type de porte(s)	Fenestrée
Matériel de la/des porte(s)	Aluminium ou PVC
Type de fenêtres	À battants, Oeil de boeuf
Matériel des fenêtres	Aluminium ou PVC

Détails architecturaux

Élément(s) en saillie	Auvent, Cheminée, Corniche, Escalier, Galerie
Ornement(s)	Cheminée habillée, Ornement(s) de fenêtre (arcs, chambranle, lucarnes, plate-bande, etc.), Ornement(s) de porte (portail, imposte, vantail, etc.), Ornement(s) de revêtement (bandeau, frise, etc.), Retour de corniche, Ornement(s) de corniche ou de parapet
Descriptif ornementation(s)	Corbeaux (corniche et galerie). Plates-bandes. Chambranles. Imposte.

Ressources consultées

Note(s) recherches	
Sources	

Inventaire du patrimoine bâti de la MRC de La Vallée-du-Richelieu



898, Chemin du Ruisseau Nord, Saint-Mathieu-de-Beloeil

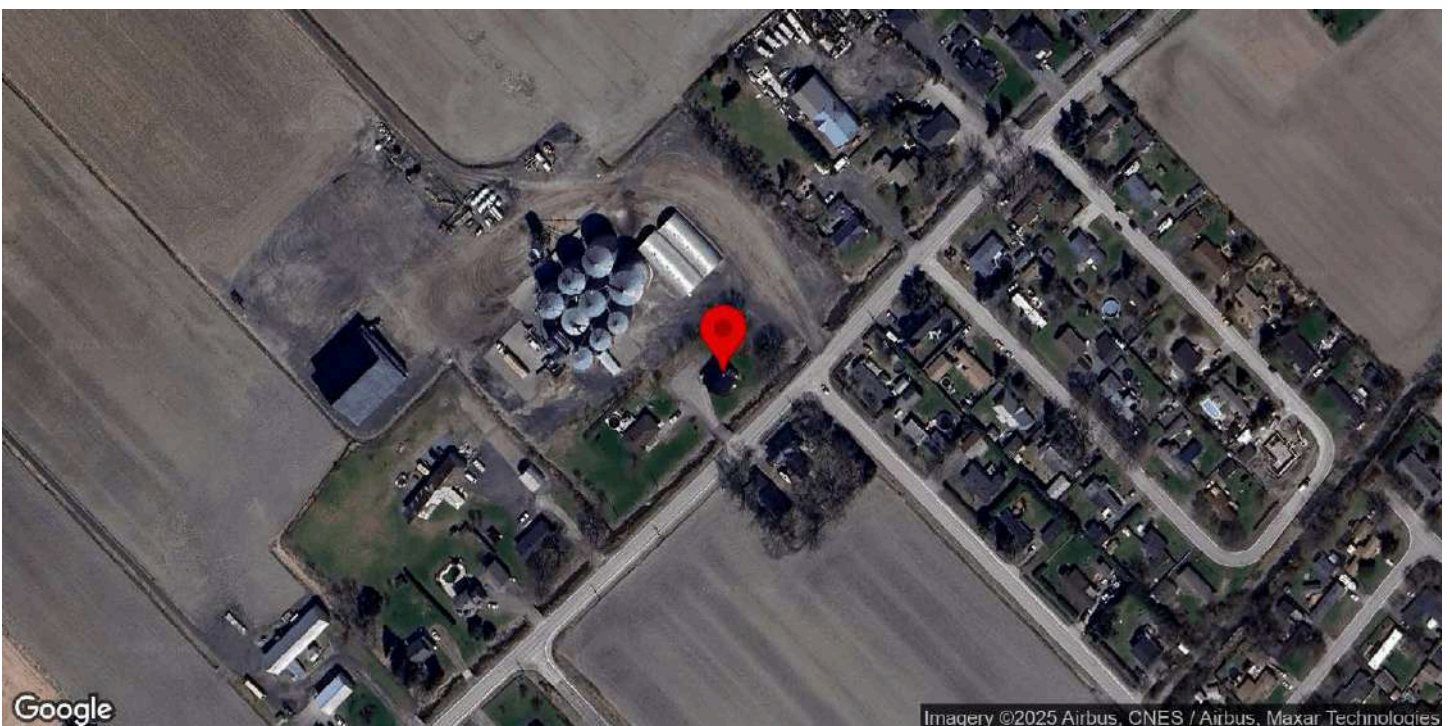

Identification

Numéro d'inventaire	1440
Nom de l'immeuble	Maison Joseph-Octave-Archambault

Localisation

Municipalité	Saint-Mathieu-de-Beloeil
Rue	Chemin du Ruisseau Nord
Adresse	898
Lot cadastral	5131572

Photos terrain

Photos



Crédit(s) photo(s)	Passerelles. (2023).
--------------------	----------------------

Information générale

Année de construction estimée	1874
Année de construction confirmée	
Source de l'année de construction	Chaîne de titres.
Fonction d'origine	Résidentielle
Fonction actuelle	Résidentielle
Courant architectural résidentiel	Néoclassique
Typologie architecturale résidentielle	Maison québécoise

Analyse du caractère patrimonial et examen de la pérennité

Axe 1 : Histoire et contribution à l'histoire locale

Est-ce que l'immeuble existe depuis plus d'un siècle?	Non
Est-ce que l'immeuble contribue à la compréhension d'une étape clé de développement de la localité?	Non
Est-ce que l'immeuble rappelle un événement ou un phénomène qui appartient à l'histoire de la localité ou du Québec?	Donnée inconnue
Est-ce que l'immeuble est associé à un personnage ou un groupe qui s'est illustré dans l'histoire de la localité ou au Québec?	Donnée inconnue
L'immeuble est-il l'un des derniers représentants d'une réalité importante à l'échelle de la localité?	Non

Axe 2 : Environnement de l'immeuble

Est-ce que l'immeuble contribue à la définition d'un ensemble ou d'un secteur?	Oui
Nom de l'ensemble ou du secteur	Les chemins du Ruisseau Nord et Sud
Est-ce que l'immeuble représente un point de repère dans la localité?	Non

Axe 3 : Caractéristiques matérielles de l'immeuble

Est-ce que l'immeuble est représentatif d'un type architectural répandu dans la localité au moment de sa construction?	Oui
Est-ce que l'immeuble se démarque par sa qualité artistique, architecturale ou constructive?	Non
Est-ce que l'immeuble témoigne d'une spécificité locale?	Donnée inconnue
Est-ce que l'immeuble emploie des méthodes de construction, des techniques ou des matériaux traditionnels?	Donnée inconnue
Est-ce que l'immeuble témoigne d'une innovation ou d'une prouesse technique?	Donnée inconnue

Axe 4 : Reconnaissance sociale de l'immeuble

Est-ce que l'immeuble possède une reconnaissance ou un statut de protection en vertu de sa valeur patrimoniale?	Non
Est-ce que le caractère patrimonial de l'immeuble est identifié dans l'un des outils de planification ou des outils de réglementation adoptés en vertu de la LAU?	Oui
Lequel ou lesquelles?	Schéma d'aménagement et de développement (SAD), Règlement sur la démolition
Est-ce que l'immeuble constitue un symbole ou un emblème de la localité?	Non
Est-ce que la communauté locale a développé un lien affectif particulier avec l'immeuble?	Donnée inconnue

Examen de la pérennité

Est-ce que la structure de l'immeuble est affectée à un point tel que ce dernier est, de toute évidence, irrécupérable?	Non
Est-ce que l'immeuble a subi des modifications majeures au point où son caractère patrimonial n'est plus perceptible	Non

Résumé de l'analyse du caractère patrimonial et de l'examen de la pérennité

Bâtiment retenu pour l'inventaire	Oui
-----------------------------------	-----

Caractéristiques matérielles

Implantation

Type de trame	Rurale organique
Orientation par rapport à la voie	Parallèle à la rue
Type d'implantation	Isolé
Position sur le lot	En centre de lot

Forme de l'immeuble

Plan au sol	Rectangulaire
Présence d'un corps secondaire ou d'une annexe	Non
Fondation	En béton
Nombre d'étage	1.5

Type de toiture

Forme du toit	À deux versants courbés
Présence de lucarnes	Non
Revêtement du toit	Tôle
Type de tôle	Profilée

Façades - revêtement et ouvertures

Revêtement des murs extérieurs	Vinyle
Intégrité des ouvertures	Intègres
Type de porte(s)	Fenestrée
Matériel de la/des porte(s)	Aluminium ou PVC
Type de fenêtres	À guillotine
Matériel des fenêtres	Aluminium ou PVC

Détails architecturaux

Élément(s) en saillie	Auvent, Cheminée, Escalier, Galerie
Ornement(s)	Ornement(s) de fenêtre (arcs, chambranle, lucarnes, plate-bande, etc.), Ornement(s) de porte (portail, imposte, vantail, etc.)
Descriptif ornementation(s)	Chambranles portes et fenêtres.

Ressources consultées

Note(s) recherches	Les actes de vente de 1874 et 1883 mentionnent la présence de plusieurs maisons réparties sur un ensemble de lots incluant celui à l'étude, sans toutefois préciser l'emplacement exact de ces constructions. Il y est notamment fait référence à une maison en pierre et à une maison en brique. Nous pouvons ainsi supposer que la maison à l'étude aurait été érigée avant 1874 par la famille Lambert.
Sources	Une lignée de propriétaires est disponible sur demande, puisque des recherches détaillées ont été effectuées pour cette adresse.

Inventaire du patrimoine bâti de la MRC de La Vallée-du-Richelieu



899, chemin du Ruisseau Nord, Saint-Mathieu-de-Beloil

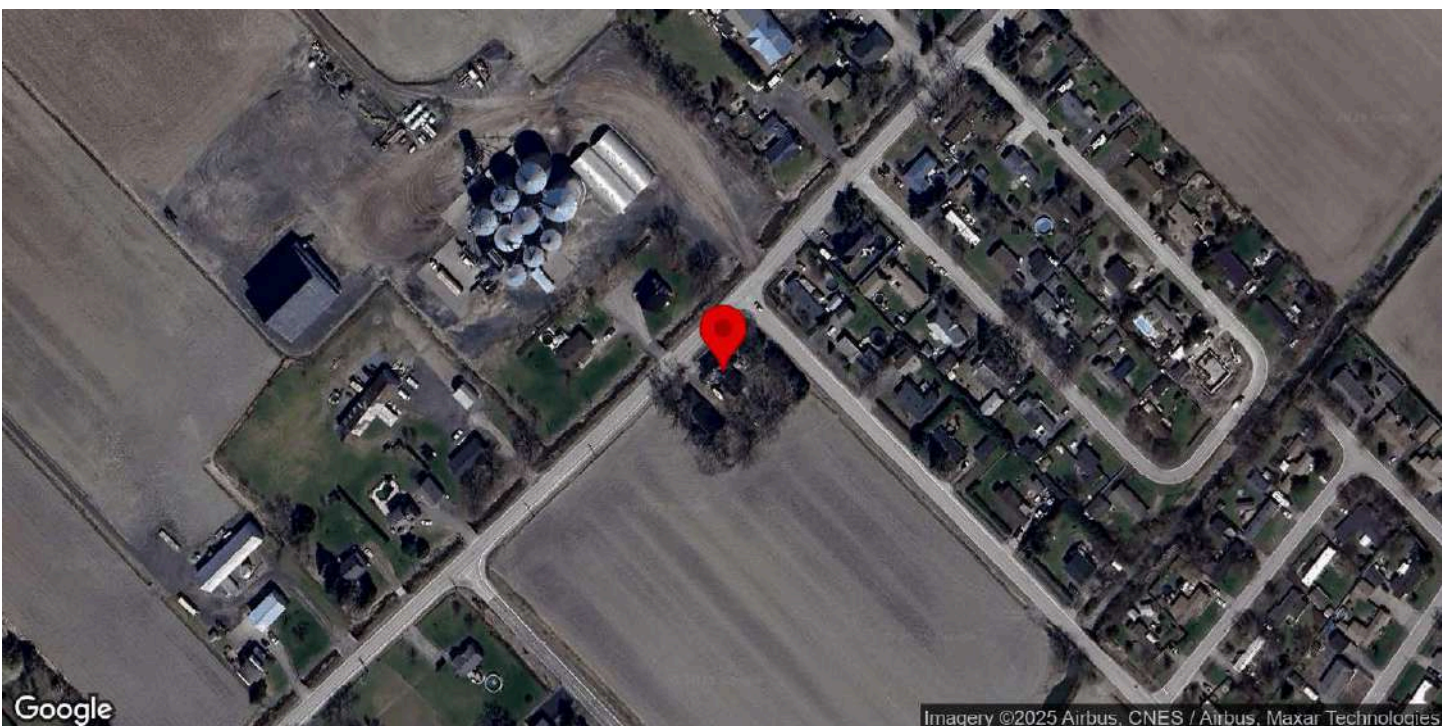

Identification

Numéro d'inventaire	1441
Nom de l'immeuble	La Fromagerie du Ruisseau

Localisation

Municipalité	Saint-Mathieu-de-Beloil
Rue	chemin du Ruisseau Nord
Adresse	899
Lot cadastral	5131571

Photos terrain

Photos



Crédit(s) photo(s)	Passerelles. (2023).
--------------------	----------------------

Information générale

Année de construction estimée	1882
Année de construction confirmée	1882
Source de l'année de construction	Société d'histoire locale
Fonction d'origine	Résidentielle
Fonction actuelle	Résidentielle
Courant architectural résidentiel	Néoclassique
Typologie architecturale résidentielle	Maison québécoise

Analyse du caractère patrimonial et examen de la pérennité

Axe 1 : Histoire et contribution à l'histoire locale

Est-ce que l'immeuble existe depuis plus d'un siècle?	Oui
Est-ce que l'immeuble contribue à la compréhension d'une étape clé de développement de la localité?	Oui
Nom de l'étape clé de développement	La colonisation et le développement du territoire de Beloeil (1694-1903)
Est-ce que l'immeuble rappelle un événement ou un phénomène qui appartient à l'histoire de la localité ou du Québec?	Donnée inconnue
Est-ce que l'immeuble est associé à un personnage ou un groupe qui s'est illustré dans l'histoire de la localité ou au Québec?	Donnée inconnue
L'immeuble est-il l'un des derniers représentants d'une réalité importante à l'échelle de la localité?	Non

Axe 2 : Environnement de l'immeuble

Est-ce que l'immeuble contribue à la définition d'un ensemble ou d'un secteur?	Oui
Nom de l'ensemble ou du secteur	Les chemins du Ruisseau Nord et Sud
Est-ce que l'immeuble représente un point de repère dans la localité?	Non

Axe 3 : Caractéristiques matérielles de l'immeuble

Est-ce que l'immeuble est représentatif d'un type architectural répandu dans la localité au moment de sa construction?	Oui
Est-ce que l'immeuble se démarque par sa qualité artistique, architecturale ou constructive?	Donnée inconnue
Est-ce que l'immeuble témoigne d'une spécificité locale?	Donnée inconnue
Est-ce que l'immeuble emploie des méthodes de construction, des techniques ou des matériaux traditionnels?	Donnée inconnue
Est-ce que l'immeuble témoigne d'une innovation ou d'une prouesse technique?	Donnée inconnue

Axe 4 : Reconnaissance sociale de l'immeuble

Est-ce que l'immeuble possède une reconnaissance ou un statut de protection en vertu de sa valeur patrimoniale?	Non
Est-ce que le caractère patrimonial de l'immeuble est identifié dans l'un des outils de planification ou des outils de réglementation adoptés en vertu de la LAU?	Non
Est-ce que l'immeuble constitue un symbole ou un emblème de la localité?	Non
Est-ce que la communauté locale a développé un lien affectif particulier avec l'immeuble?	Donnée inconnue

Examen de la pérennité

Est-ce que la structure de l'immeuble est affectée à un point tel que ce dernier est, de toute évidence, irrécupérable?

Non

Est-ce que l'immeuble a subi des modifications majeures au point où son caractère patrimonial n'est plus perceptible

Non

Résumé de l'analyse du caractère patrimonial et de l'examen de la pérennité

Bâtiment retenu pour l'inventaire

Oui

Caractéristiques matérielles

Implantation

Type de trame	Rurale organique
Orientation par rapport à la voie	En coin de rue
Type d'implantation	Isolé
Position sur le lot	En tête de lot

Forme de l'immeuble

Plan au sol	Rectangulaire
Présence d'un corps secondaire ou d'une annexe	Oui
Type.s de corps secondaire ou d'annexe	Grange, Remise ou cabanon
Commentaire sur le type de corps secondaire ou d'annexe	D'intérêt. En bois
Fondation	En pierre
Nombre d'étage	1.5

Type de toiture

Forme du toit	À deux versants courbés
Présence de lucarnes	Non
Revêtement du toit	Tôle
Type de tôle	Profilée

Façades - revêtement et ouvertures

Revêtement des murs extérieurs	Pierre
Intégrité des ouvertures	Intègres
Type de porte(s)	Fenestrée
Matériel de la/des porte(s)	Aluminium ou PVC
Type de fenêtres	À battants, À carreaux, À guillotine
Matériel des fenêtres	Aluminium ou PVC, Bois

Détails architecturaux

Élément(s) en saillie	Cheminée
Ornement(s)	Ornement(s) de fenêtre (arcs, chambranle, lucarnes, plate-bande, etc.), Ornement(s) de porte (portail, imposte, vantail, etc.)
Descriptif ornementation(s)	Chambranles.

Ressources consultées

Note(s) recherches

Société d'histoire locale : Lambrissée de pierre par Roger Boissonneault en 1973.

Sources

Inventaire des immeubles secondaires et biens immobiliers de la MRC de La Vallée-du-Richelieu



1348, chemin du Ruisseau Nord, Saint-Mathieu-de-Beloeil



Identification

Numéro d'inventaire	1518
Catégorie de bien(s)	Grange-étable
Nom de l'immeuble	

Localisation

Municipalité	Saint-Mathieu-de-Beloeil
Rue	chemin du Ruisseau Nord
Adresse associée	1348
Lot cadastral	6542105
Nombre de bâtiments secondaires et de biens non-immobiliers sur le site	1
Position et composition du site	Bâtiments groupés

Photos terrain

Photos





Crédit photos

Passerelles (2025).

Principal bâtiment secondaire ou bien non-immobilier

Année de construction approximative	1850-1900
Source de l'année de construction	Inventaire 2015
Type de bien	Dépendance
Type de dépendance	Grange-étable
Description du bien	Imposante grange à toit mansardé, recouverte de tôle profilée et rythmée par une série de lucarnes et de ventilateurs faitiers. Les murs sont percés d'ouvertures rectangulaires régulières. Un grand silo de béton cylindrique avec dôme métallique complète l'ensemble.

Analyse du caractère patrimonial et examen de la pérennité - principal bâtiment secondaire

Axe 1 : Histoire et contribution à l'histoire locale

Est-ce que l'immeuble existe depuis plus d'un siècle?	Oui
Est-ce que l'immeuble contribue à la compréhension d'une étape clé de développement de la localité?	Oui
Nom de l'étape clé de développement	La colonisation et le développement du territoire de Beloeil (1694-1903)
Est-ce que l'immeuble rappelle un événement ou un phénomène qui appartient à l'histoire de la localité ou du Québec?	Oui
Nom de l'évènement, de la période ou du phénomène	Vagues de modernisation et de spécialisation agricole.
Est-ce que l'immeuble est associé à un personnage ou un groupe qui s'est illustré dans l'histoire de la localité ou au Québec?	Donnée inconnue
L'immeuble est-il l'un des derniers représentants d'une réalité importante à l'échelle de la localité?	Non

Axe 2 : Environnement de l'immeuble

Est-ce que l'immeuble contribue à la définition d'un ensemble ou d'un secteur?	Oui
Nom de l'ensemble ou du secteur	Les chemins du Ruisseau Nord et Sud
Est-ce que l'immeuble représente un point de repère dans la localité?	Non

Axe 3 : Caractéristiques matérielles de l'immeuble

Est-ce que l'immeuble est représentatif d'un type architectural répandu dans la localité au moment de sa construction?	Donnée inconnue
Est-ce que l'immeuble se démarque par sa qualité artistique, architecturale ou constructive?	Non

Est-ce que l'immeuble témoigne d'une spécificité locale?	Donnée inconnue
Est-ce que l'immeuble emploie des méthodes de construction, des techniques ou des matériaux traditionnels?	Donnée inconnue
Est-ce que l'immeuble témoigne d'une innovation ou d'une prouesse technique?	Donnée inconnue

Axe 4 : Reconnaissance sociale de l'immeuble

Est-ce que l'immeuble possède une reconnaissance ou un statut de protection en vertu de sa valeur patrimoniale?	Non
Est-ce que le caractère patrimonial de l'immeuble est identifié dans l'un des outils de planification ou des outils de réglementation adoptés en vertu de la LAU?	Oui
Lequel ou lesquelles?	Schéma d'aménagement et de développement (SAD)
Est-ce que l'immeuble constitue un symbole ou un emblème de la localité?	Non
Est-ce que la communauté locale a développé un lien affectif particulier avec l'immeuble?	Donnée inconnue

Examen de la pérennité

Est-ce que la structure de l'immeuble est affectée à un point tel que ce dernier est, de toute évidence, irrécupérable?	Non
Est-ce que l'immeuble a subi des modifications majeures au point où son caractère patrimonial n'est plus perceptible	Non

Résumé de l'analyse du caractère patrimonial et de l'examen de la pérennité

Bâtiment retenu pour l'inventaire	Oui
--	-----

Caractéristiques matérielles - principal bâtiment secondaire

Plan au sol	Rectangulaire
Forme du toit	Mansarde
Revêtement du toit	Tôle
Type de tôle	Pincée
Revêtement des murs extérieurs	Tôle
Type de porte(s)	Double et pleine, Porte de garage
Matériel de la/des porte(s)	Bois, Aluminium ou PVC
Type de fenêtres	À carreaux, À coulisse, Fixes
Élément(s) en saillie	Lanterneau, Lucarne
Ornement(s)	Ornement de fenêtre (arcs, chambranle, lucarnes, plate-bande, etc.), Ornement de porte (portail, imposte, vantail, etc.)
Particularités	Chambranles fenêtre et portes. Ornements de faitage

Autre bâtiment secondaire ou bien non-immobilier

Ressources consultées

Note(s) recherches	
Sources	Bergeron Gagnon inc. (2015, 16 janvier). Inventaire du patrimoine bâti. Rapport synthèse. MRC de la Vallée-du-Richelieu.

Inventaire du patrimoine bâti de la MRC de La Vallée-du-Richelieu



1382, chemin du Ruisseau Nord, Saint-Mathieu-de-Beloeil

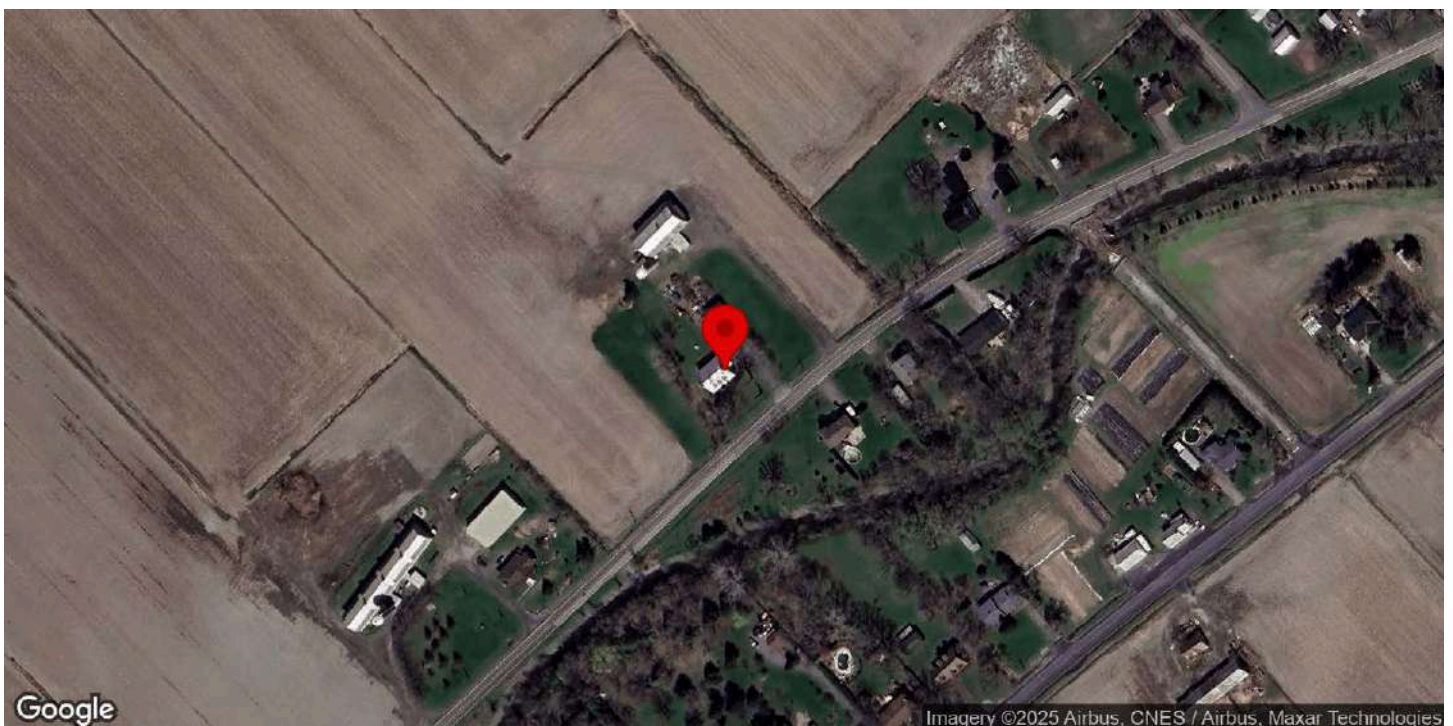

Identification

Numéro d'inventaire	1422
Nom de l'immeuble	Maison Alexis-Préfontaine

Localisation

Municipalité	Saint-Mathieu-de-Beloil
Rue	chemin du Ruisseau Nord
Adresse	1382
Lot cadastral	5131435

Photos terrain

Photos



Crédit(s) photo(s)	Passerelles. (2023).
--------------------	----------------------

Information générale

Année de construction estimée	1834
Année de construction confirmée	1834
Source de l'année de construction	Société d'histoire locale
Fonction d'origine	Résidentielle
Fonction actuelle	Résidentielle
Courant architectural résidentiel	Néoclassique
Typologie architecturale résidentielle	Autre

Analyse du caractère patrimonial et examen de la pérennité

Axe 1 : Histoire et contribution à l'histoire locale

Est-ce que l'immeuble existe depuis plus d'un siècle?	Oui
Est-ce que l'immeuble contribue à la compréhension d'une étape clé de développement de la localité?	Oui
Nom de l'étape clé de développement	La colonisation et le développement du territoire de Beloeil (1694-1903)
Est-ce que l'immeuble rappelle un événement ou un phénomène qui appartient à l'histoire de la localité ou du Québec?	Donnée inconnue
Est-ce que l'immeuble est associé à un personnage ou un groupe qui s'est illustré dans l'histoire de la localité ou au Québec?	Oui
Nom du personnage ou du groupe	Euclide Préfontaine
L'immeuble est-il l'un des derniers représentants d'une réalité importante à l'échelle de la localité?	Non

Axe 2 : Environnement de l'immeuble

Est-ce que l'immeuble contribue à la définition d'un ensemble ou d'un secteur?	Oui
Nom de l'ensemble ou du secteur	Les chemins du Ruisseau Nord et Sud
Est-ce que l'immeuble représente un point de repère dans la localité?	Non

Axe 3 : Caractéristiques matérielles de l'immeuble

Est-ce que l'immeuble est représentatif d'un type architectural répandu dans la localité au moment de sa construction?	Non
Est-ce que l'immeuble se démarque par sa qualité artistique, architecturale ou constructive?	Oui
Brève justification	Rare bâtiment en pierre « dont les chaînes d'angle sont en pierre de taille, comme celles du vieux presbytère de la paroisse Saint-Matthieu et de la maison Villebon à Beloeil. » (Balades patrimoniales)
Est-ce que l'immeuble témoigne d'une spécificité locale?	Donnée inconnue
Est-ce que l'immeuble emploie des méthodes de construction, des techniques ou des matériaux traditionnels?	Oui
Identification de la méthode de construction, la technique ou du matériel	Maçonnerie en moellons équarris
Est-ce que l'immeuble témoigne d'une innovation ou d'une prouesse technique?	Oui
Identification de l'innovation ou de la prouesse technique	« De plus, les chaînes d'angle partent du soubassement, disposition rarissime pour une habitation rurale de cette époque. » (Balades patrimoniales)

Axe 4 : Reconnaissance sociale de l'immeuble

Est-ce que l'immeuble possède une reconnaissance ou un statut de protection en vertu de sa valeur patrimoniale?	Non
Est-ce que le caractère patrimonial de l'immeuble est identifié dans l'un des outils de planification ou des outils de réglementation adoptés en vertu de la LAU?	Non
Est-ce que l'immeuble constitue un symbole ou un emblème de la localité?	Non
Est-ce que la communauté locale a développé un lien affectif particulier avec l'immeuble?	Donnée inconnue

Examen de la pérennité

Est-ce que la structure de l'immeuble est affectée à un point tel que ce dernier est, de toute évidence, irrécupérable?	Non
Est-ce que l'immeuble a subi des modifications majeures au point où son caractère patrimonial n'est plus perceptible	Non

Résumé de l'analyse du caractère patrimonial et de l'examen de la pérennité

Bâtiment retenu pour l'inventaire	Oui
--	-----

Caractéristiques matérielles

Implantation

Type de trame	Rurale organique
Orientation par rapport à la voie	Parallèle à la rue
Type d'implantation	Isolé
Position sur le lot	En centre de lot

Forme de l'immeuble

Plan au sol	Rectangulaire
Présence d'un corps secondaire ou d'une annexe	Oui
Type.s de corps secondaire ou d'annexe	Garage, Grange
Commentaire sur le type de corps secondaire ou d'annexe	Le garage en pierre correspond à l'ancienne cuisine d'été, d'intérêt.
Fondation	En pierre
Nombre d'étage	1.5

Type de toiture

Forme du toit	À deux versants droits
Présence de lucarnes	Oui
Revêtement du toit	Tôle
Type de tôle	Profilée

Façades - revêtement et ouvertures

Revêtement des murs extérieurs	Pierre
Intégrité des ouvertures	Intègres
Type de porte(s)	Fenestrée
Matériel de la/des porte(s)	Bois
Type de fenêtres	À battants, À carreaux, À guillotine
Matériel des fenêtres	Bois

Détails architecturaux

Élément(s) en saillie	Cheminée, Galerie
Ornement(s)	Ornement(s) de fenêtre (arcs, chambranle, lucarnes, plate-bande, etc.), Ornement(s) de porte (portail, imposte, vantail, etc.), Planche de coin ou chaînage d'angle
Descriptif ornementation(s)	Chaînage d'angle en pierre de taille. Imposte. Chambranles

Ressources consultées

Note(s) recherches	Inventaire 2015 : Cette maison de pierre datant du début du 19 ^e siècle, possiblement entre 1800 et 1820, est construite par les Préfontaine, une famille pionnière de Saint-Mathieu-de-Beloil.
Sources	Balades patrimoniales à la découverte de trésors architecturaux, p. 200 Guide de Beloil et de Saint-Mathieu-de-Beloil, p. 30

Inventaire du patrimoine bâti de la MRC de La Vallée-du-Richelieu



1383, chemin du Ruisseau Nord, Saint-Mathieu-de-Beloeil

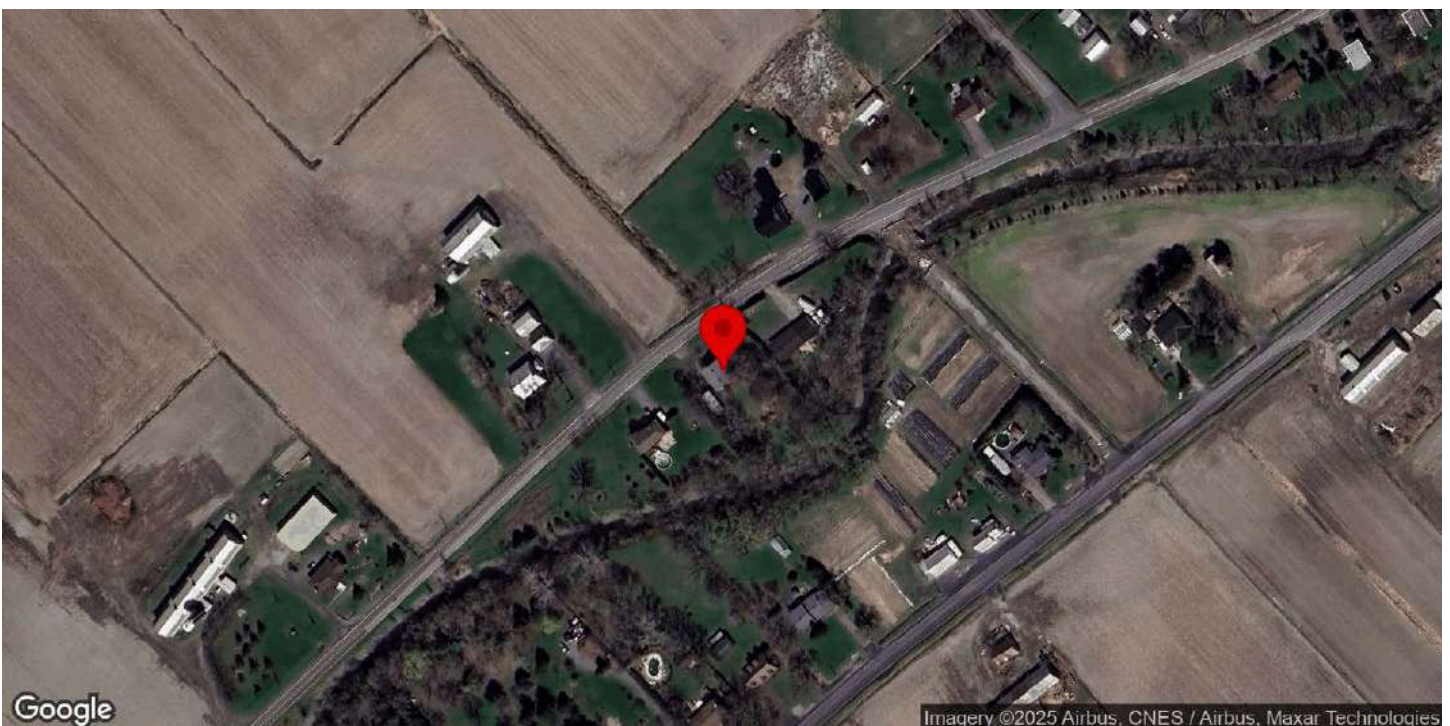

Identification

Numéro d'inventaire	1423
Nom de l'immeuble	L'école du Ruisseau / La Vieille-École no 2 du bas du Ruisseau

Localisation

Municipalité	Saint-Mathieu-de-Beloeil
Rue	chemin du Ruisseau Nord
Adresse	1383
Lot cadastral	5131463

Photos terrain

Photos



Crédit(s) photo(s)	Passerelles. (2023).
--------------------	----------------------

Information générale

Année de construction estimée	1913
Année de construction confirmée	
Source de l'année de construction	Société d'histoire locale
Fonction d'origine	Institutionnelle
Fonction actuelle	Résidentielle
Type de bâtiment institutionnel	École

Analyse du caractère patrimonial et examen de la pérennité

Axe 1 : Histoire et contribution à l'histoire locale

Est-ce que l'immeuble existe depuis plus d'un siècle?	Oui
Est-ce que l'immeuble contribue à la compréhension d'une étape clé de développement de la localité?	Oui
Nom de l'étape clé de développement	La modernisation de Beloeil (1903-1940)
Est-ce que l'immeuble rappelle un événement ou un phénomène qui appartient à l'histoire de la localité ou du Québec?	Donnée inconnue
Est-ce que l'immeuble est associé à un personnage ou un groupe qui s'est illustré dans l'histoire de la localité ou au Québec?	Donnée inconnue
L'immeuble est-il l'un des derniers représentants d'une réalité importante à l'échelle de la localité?	Non

Axe 2 : Environnement de l'immeuble

Est-ce que l'immeuble contribue à la définition d'un ensemble ou d'un secteur?	Oui
Nom de l'ensemble ou du secteur	Les chemins du Ruisseau Nord et Sud
Est-ce que l'immeuble représente un point de repère dans la localité?	Non

Axe 3 : Caractéristiques matérielles de l'immeuble

Est-ce que l'immeuble est représentatif d'un type architectural répandu dans la localité au moment de sa construction?	Donnée inconnue
Est-ce que l'immeuble se démarque par sa qualité artistique, architecturale ou constructive?	Donnée inconnue
Est-ce que l'immeuble témoigne d'une spécificité locale?	Donnée inconnue
Est-ce que l'immeuble emploie des méthodes de construction, des techniques ou des matériaux traditionnels?	Donnée inconnue
Est-ce que l'immeuble témoigne d'une innovation ou d'une prouesse technique?	Donnée inconnue

Axe 4 : Reconnaissance sociale de l'immeuble

Est-ce que l'immeuble possède une reconnaissance ou un statut de protection en vertu de sa valeur patrimoniale?	Non
Est-ce que le caractère patrimonial de l'immeuble est identifié dans l'un des outils de planification ou des outils de réglementation adoptés en vertu de la LAU?	Non
Est-ce que l'immeuble constitue un symbole ou un emblème de la localité?	Non
Est-ce que la communauté locale a développé un lien affectif particulier avec l'immeuble?	Donnée inconnue

Examen de la pérennité

Est-ce que la structure de l'immeuble est affectée à un point tel que ce dernier est, de toute évidence, irrécupérable?	Non
Est-ce que l'immeuble a subi des modifications majeures au point où son caractère patrimonial n'est plus perceptible	Non

Résumé de l'analyse du caractère patrimonial et de l'examen de la pérennité

Bâtiment retenu pour l'inventaire	Oui
-----------------------------------	-----

Caractéristiques matérielles

Implantation

Type de trame	Rurale organique
Orientation par rapport à la voie	Parallèle à la rue
Type d'implantation	Isolé
Position sur le lot	En centre de lot

Forme de l'immeuble

Plan au sol	Rectangulaire
Présence d'un corps secondaire ou d'une annexe	Oui
Type.s de corps secondaire ou d'annexe	Remise ou cabanon
Commentaire sur le type de corps secondaire ou d'annexe	
Fondation	En béton
Nombre d'étage	2

Type de toiture

Forme du toit	À deux versants droits
Présence de lucarnes	Non
Revêtement du toit	Bardeaux d'asphalte

Façades - revêtement et ouvertures

Revêtement des murs extérieurs	Vinyle
Intégrité des ouvertures	Intègres
Type de porte(s)	Fenestrée
Matériel de la/des porte(s)	Bois
Type de fenêtres	À battants, À carreaux
Matériel des fenêtres	Bois, Aluminium ou PVC

Détails architecturaux

Élément(s) en saillie	Fronton, Perron
Ornement(s)	Ornement(s) de fenêtre (arcs, chambranle, lucarnes, plate-bande, etc.), Ornement(s) de porte (portail, imposte, vantail, etc.)
Descriptif ornementation(s)	Chambranles.

Ressources consultées

Note(s) recherches	Inventaire 2015 : Cette maison est vraisemblablement construite autour de 1850 pour devenir une école. Elle sert à cette fonction jusqu'en 1964. Société d'histoire locale : Appelée la Vieille-École no 2 du bas du Ruisseau pour la distinguer de la Vieille-École no 1 du haut du Ruisseau. Le terrain a été acheté par les Commissaires d'écoles de la famille Préfontaine en 1913, vacant. La précédente école a été construite en 1846 par Flavien Desranleau et était située entre les lots 274 et 275, plus proche de la Maison Joseph-Préfontaine.
Sources	

Inventaire du patrimoine bâti de la MRC de La Vallée-du-Richelieu



1667, chemin du Ruisseau Nord, Saint-Mathieu-de-Beloeil

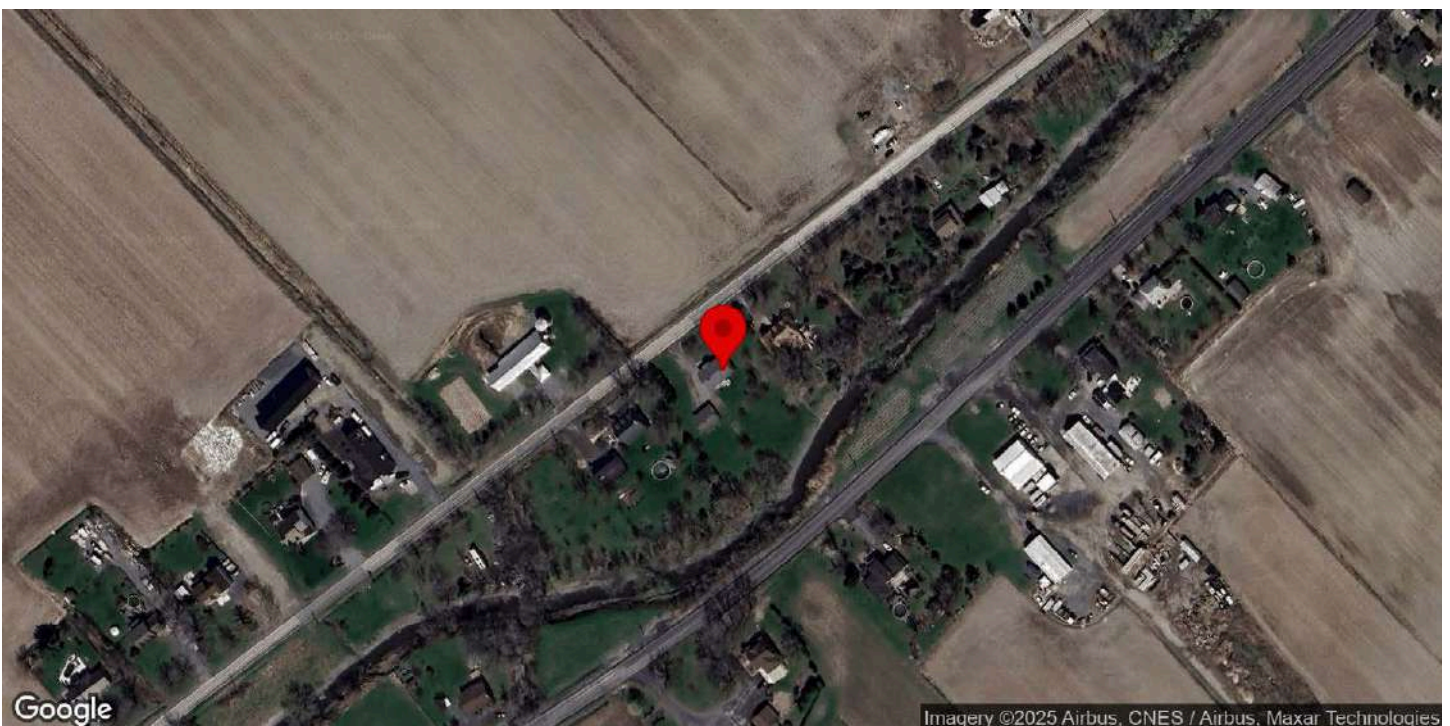

Identification

Numéro d'inventaire	1425
Nom de l'immeuble	Maison Renaud

Localisation

Municipalité	Saint-Mathieu-de-Beloil
Rue	chemin du Ruisseau Nord
Adresse	1667
Lot cadastral	5131416

Photos terrain

Photos



Crédit(s) photo(s)	Passerelles. (2023).
--------------------	----------------------

Information générale

Année de construction estimée	1780
Année de construction confirmée	1780
Source de l'année de construction	Société d'histoire locale
Fonction d'origine	Résidentielle
Fonction actuelle	Résidentielle
Courant architectural résidentiel	Colonial français
Typologie architecturale résidentielle	Maison coloniale française

Analyse du caractère patrimonial et examen de la pérennité

Axe 1 : Histoire et contribution à l'histoire locale

Est-ce que l'immeuble existe depuis plus d'un siècle?	Oui
Est-ce que l'immeuble contribue à la compréhension d'une étape clé de développement de la localité?	Oui
Nom de l'étape clé de développement	La colonisation et le développement du territoire de Beloeil (1694-1903)
Est-ce que l'immeuble rappelle un événement ou un phénomène qui appartient à l'histoire de la localité ou du Québec?	Donnée inconnue
Est-ce que l'immeuble est associé à un personnage ou un groupe qui s'est illustré dans l'histoire de la localité ou au Québec?	Oui
Nom du personnage ou du groupe	Marc Jeanotte
L'immeuble est-il l'un des derniers représentants d'une réalité importante à l'échelle de la localité?	Oui
Brève justification	Pourrait être la ou l'une des plus anciennes résidences de pierre de la municipalité, très courantes à l'époque. (Balades patrimoniales)

Axe 2 : Environnement de l'immeuble

Est-ce que l'immeuble contribue à la définition d'un ensemble ou d'un secteur?	Oui
Nom de l'ensemble ou du secteur	Les chemins du Ruisseau Nord et Sud
Est-ce que l'immeuble représente un point de repère dans la localité?	Non

Axe 3 : Caractéristiques matérielles de l'immeuble

Est-ce que l'immeuble est représentatif d'un type architectural répandu dans la localité au moment de sa construction?	Oui
Est-ce que l'immeuble se démarque par sa qualité artistique, architecturale ou constructive?	Donnée inconnue
Est-ce que l'immeuble témoigne d'une spécificité locale?	Donnée inconnue
Est-ce que l'immeuble emploie des méthodes de construction, des techniques ou des matériaux traditionnels?	Oui
Identification de la méthode de construction, la technique ou du matériel	Maçonnerie de moellons dégrossis
Est-ce que l'immeuble témoigne d'une innovation ou d'une prouesse technique?	Donnée inconnue

Axe 4 : Reconnaissance sociale de l'immeuble

Est-ce que l'immeuble possède une reconnaissance ou un statut de protection en vertu de sa valeur patrimoniale?	Non
Est-ce que le caractère patrimonial de l'immeuble est identifié dans l'un des outils de planification ou des outils de réglementation adoptés en vertu de la LAU?	Non

Est-ce que l'immeuble constitue un symbole ou un emblème de la localité?	Non
Est-ce que la communauté locale a développé un lien affectif particulier avec l'immeuble?	Donnée inconnue

Examen de la pérennité

Est-ce que la structure de l'immeuble est affectée à un point tel que ce dernier est, de toute évidence, irrécupérable?	Non
Est-ce que l'immeuble a subi des modifications majeures au point où son caractère patrimonial n'est plus perceptible	Non

Résumé de l'analyse du caractère patrimonial et de l'examen de la pérennité

Bâtiment retenu pour l'inventaire	Oui
-----------------------------------	-----

Caractéristiques matérielles

Implantation

Type de trame	Rurale organique
Orientation par rapport à la voie	Parallèle à la rue
Type d'implantation	Isolé
Position sur le lot	En centre de lot

Forme de l'immeuble

Plan au sol	Rectangulaire
Présence d'un corps secondaire ou d'une annexe	Oui
Type.s de corps secondaire ou d'annexe	Remise ou cabanon, Grange
Commentaire sur le type de corps secondaire ou d'annexe	
Fondation	En pierre
Nombre d'étage	1.5

Type de toiture

Forme du toit	À deux versants droits
Présence de lucarnes	Oui
Revêtement du toit	Tôle
Type de tôle	Pincée

Façades - revêtement et ouvertures

Revêtement des murs extérieurs	Pierre
Intégrité des ouvertures	Intègres
Type de porte(s)	Double et fenestrée, Fenestrée
Matériel de la/des porte(s)	Bois
Type de fenêtres	À battants, À carreaux
Matériel des fenêtres	Bois

Détails architecturaux

Élément(s) en saillie	Cheminée, Galerie
-----------------------	-------------------

Ornement(s)	Ornement(s) de fenêtre (arcs, chambranle, lucarnes, plate-bande, etc.), Retour de corniche
Descriptif ornementation(s)	Chambranles.

Ressources consultées

Note(s) recherches	
Sources	Balades patrimoniales à la découverte de trésors architecturaux, p. 199

Inventaire du patrimoine bâti de la MRC de La Vallée-du-Richelieu



1702, chemin du Ruisseau Nord, Saint-Mathieu-de-Beloeil

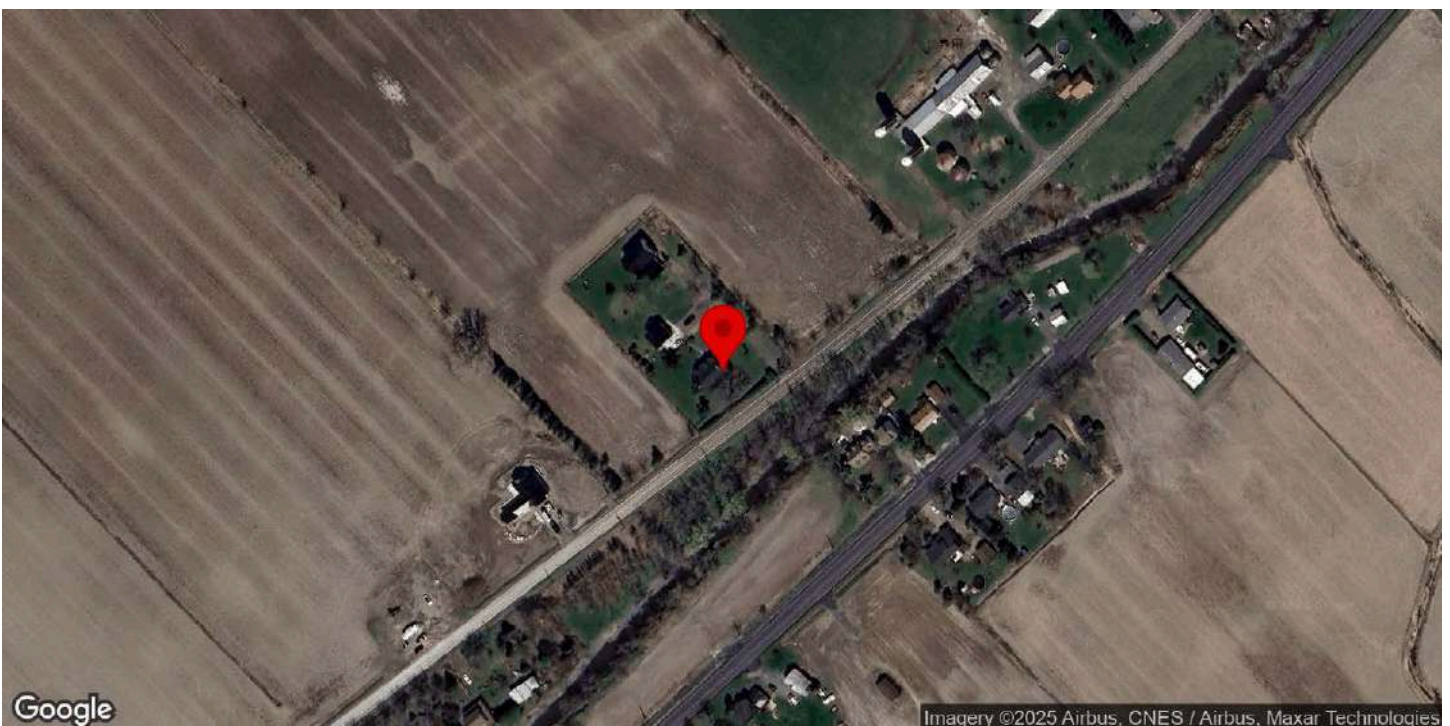

Identification

Numéro d'inventaire	1427
Nom de l'immeuble	Maison Joseph-Préfontaine

Localisation

Municipalité	Saint-Mathieu-de-Beloil
Rue	chemin du Ruisseau Nord
Adresse	1702
Lot cadastral	5131384

Photos terrain

Photos



Crédit(s) photo(s)	Passerelles. (2022).
--------------------	----------------------

Information générale

Année de construction estimée	1836
Année de construction confirmée	1836
Source de l'année de construction	Société d'histoire locale
Fonction d'origine	Résidentielle
Fonction actuelle	Résidentielle
Courant architectural résidentiel	Néoclassique
Typologie architecturale résidentielle	Maison québécoise

Analyse du caractère patrimonial et examen de la pérennité

Axe 1 : Histoire et contribution à l'histoire locale

Est-ce que l'immeuble existe depuis plus d'un siècle?	Oui
Est-ce que l'immeuble contribue à la compréhension d'une étape clé de développement de la localité?	Oui
Nom de l'étape clé de développement	La colonisation et le développement du territoire de Beloeil (1694-1903)
Est-ce que l'immeuble rappelle un événement ou un phénomène qui appartient à l'histoire de la localité ou du Québec?	Donnée inconnue
Est-ce que l'immeuble est associé à un personnage ou un groupe qui s'est illustré dans l'histoire de la localité ou au Québec?	Oui
Nom du personnage ou du groupe	Joseph-Azarie Beauchemin
L'immeuble est-il l'un des derniers représentants d'une réalité importante à l'échelle de la localité?	Non

Axe 2 : Environnement de l'immeuble

Est-ce que l'immeuble contribue à la définition d'un ensemble ou d'un secteur?	Oui
Nom de l'ensemble ou du secteur	Les chemins du Ruisseau Nord et Sud
Est-ce que l'immeuble représente un point de repère dans la localité?	Non

Axe 3 : Caractéristiques matérielles de l'immeuble

Est-ce que l'immeuble est représentatif d'un type architectural répandu dans la localité au moment de sa construction?	Oui
Est-ce que l'immeuble se démarque par sa qualité artistique, architecturale ou constructive?	Donnée inconnue
Est-ce que l'immeuble témoigne d'une spécificité locale?	Donnée inconnue
Est-ce que l'immeuble emploie des méthodes de construction, des techniques ou des matériaux traditionnels?	Oui
Identification de la méthode de construction, la technique ou du matériel	Maçonnerie de moellons équarris
Est-ce que l'immeuble témoigne d'une innovation ou d'une prouesse technique?	Donnée inconnue

Axe 4 : Reconnaissance sociale de l'immeuble

Est-ce que l'immeuble possède une reconnaissance ou un statut de protection en vertu de sa valeur patrimoniale?	Non
Est-ce que le caractère patrimonial de l'immeuble est identifié dans l'un des outils de planification ou des outils de réglementation adoptés en vertu de la LAU?	Non
Est-ce que l'immeuble constitue un symbole ou un emblème de la localité?	Non
Est-ce que la communauté locale a développé un lien affectif particulier avec l'immeuble?	Donnée inconnue

Examen de la pérennité

Est-ce que la structure de l'immeuble est affectée à un point tel que ce dernier est, de toute évidence, irrécupérable?	Non
Est-ce que l'immeuble a subi des modifications majeures au point où son caractère patrimonial n'est plus perceptible	Non

Résumé de l'analyse du caractère patrimonial et de l'examen de la pérennité

Bâtiment retenu pour l'inventaire	Oui
-----------------------------------	-----

Caractéristiques matérielles

Implantation

Type de trame	Rurale organique
Orientation par rapport à la voie	Parallèle à la rue
Type d'implantation	Isolé
Position sur le lot	En centre de lot

Forme de l'immeuble

Plan au sol	Rectangulaire
Présence d'un corps secondaire ou d'une annexe	Oui
Type.s de corps secondaire ou d'annexe	Remise ou cabanon, Grange
Commentaire sur le type de corps secondaire ou d'annexe	
Fondation	En pierre
Nombre d'étage	1.5

Type de toiture

Forme du toit	À deux versants courbés
Présence de lucarnes	Oui
Revêtement du toit	Bardeaux d'asphalte

Façades - revêtement et ouvertures

Revêtement des murs extérieurs	Pierre
Intégrité des ouvertures	Intègres
Type de porte(s)	Fenestrée
Matériel de la/des porte(s)	Bois
Type de fenêtres	À battants, À carreaux
Matériel des fenêtres	Bois

Détails architecturaux

Élément(s) en saillie	Cheminée, Escalier, Perron
Ornement(s)	Ornement(s) de fenêtre (arcs, chambranle, lucarnes, plate-bande, etc.)
Descriptif ornementation(s)	Chambranles.

Ressources consultées

Note(s) recherches	Site web municipalité Saint-Mathieu-de-Beloil : "La maison a été érigée vers 1836 par Joseph Préfontaine puis vendue à Joseph-Azarie Beauchemin, un conservateur notoire; on raconte que la maison aurait reçu à quelques reprises la visite de monsieur Maurice Duplessis venu haranguer ses troupes à Saint-Mathieu-de-Beloil."
Sources	Balades patrimoniales à la découverte de trésors architecturaux, p. 198

Inventaire du patrimoine bâti de la MRC de La Vallée-du-Richelieu



1848, chemin du Ruisseau Nord, Saint-Mathieu-de-Beloeil

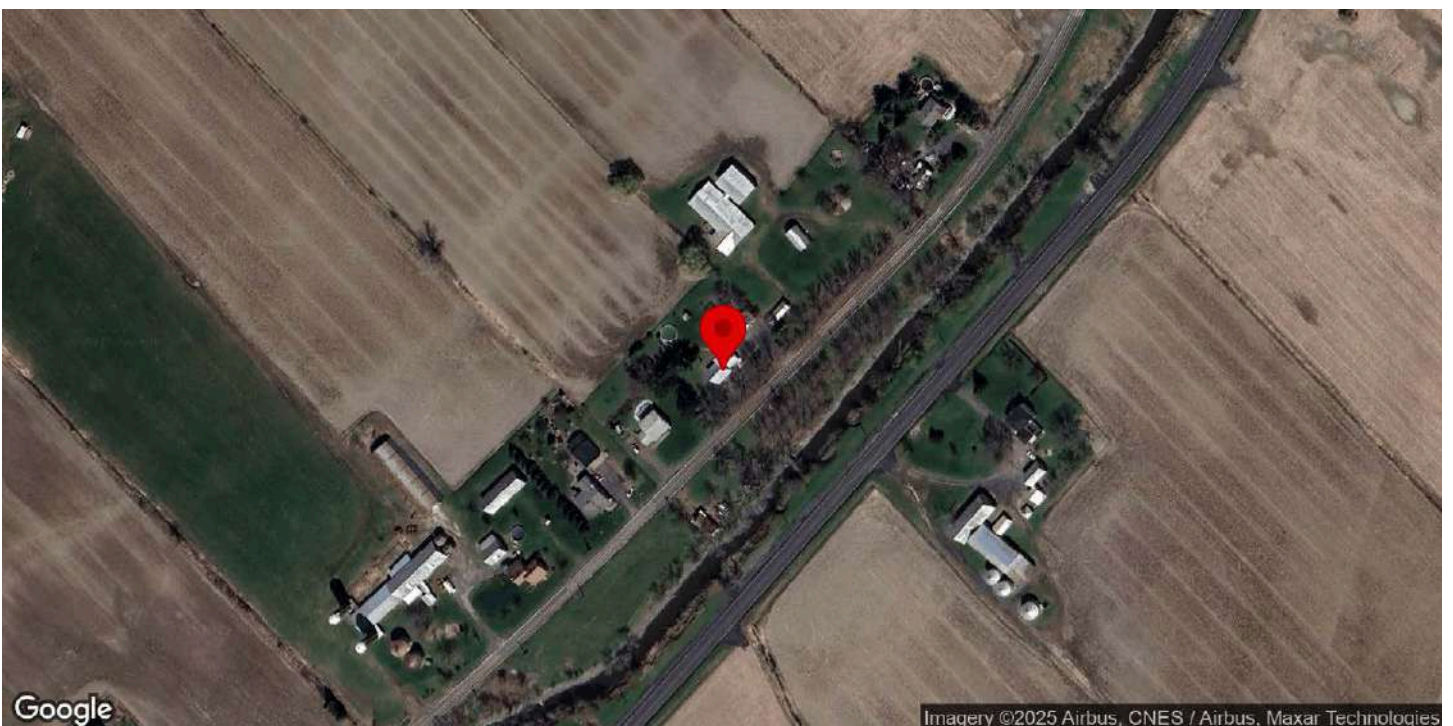

Identification

Numéro d'inventaire	1428
Nom de l'immeuble	Maison Louis-Martel

Localisation

Municipalité	Saint-Mathieu-de-Beloeil
Rue	chemin du Ruisseau Nord
Adresse	1848
Lot cadastral	5131373

Photos terrain

Photos



Crédit(s) photo(s)	Passerelles. (2022).
--------------------	----------------------

Information générale

Année de construction estimée	1786-1791
Année de construction confirmée	
Source de l'année de construction	Ouvrage
Fonction d'origine	Résidentielle
Fonction actuelle	Résidentielle
Courant architectural résidentiel	Néoclassique
Typologie architecturale résidentielle	Maison québécoise

Analyse du caractère patrimonial et examen de la pérennité

Axe 1 : Histoire et contribution à l'histoire locale

Est-ce que l'immeuble existe depuis plus d'un siècle?	Oui
Est-ce que l'immeuble contribue à la compréhension d'une étape clé de développement de la localité?	Oui
Nom de l'étape clé de développement	La colonisation et le développement du territoire de Beloeil (1694-1903)
Est-ce que l'immeuble rappelle un événement ou un phénomène qui appartient à l'histoire de la localité ou du Québec?	Donnée inconnue
Est-ce que l'immeuble est associé à un personnage ou un groupe qui s'est illustré dans l'histoire de la localité ou au Québec?	Donnée inconnue
L'immeuble est-il l'un des derniers représentants d'une réalité importante à l'échelle de la localité?	Oui
Brève justification	Rare bâtiment datant du 18e siècle.

Axe 2 : Environnement de l'immeuble

Est-ce que l'immeuble contribue à la définition d'un ensemble ou d'un secteur?	Oui
Nom de l'ensemble ou du secteur	Les chemins du Ruisseau Nord et Sud
Est-ce que l'immeuble représente un point de repère dans la localité?	Non

Axe 3 : Caractéristiques matérielles de l'immeuble

Est-ce que l'immeuble est représentatif d'un type architectural répandu dans la localité au moment de sa construction?	Oui
Est-ce que l'immeuble se démarque par sa qualité artistique, architecturale ou constructive?	Donnée inconnue
Est-ce que l'immeuble témoigne d'une spécificité locale?	Donnée inconnue
Est-ce que l'immeuble emploie des méthodes de construction, des techniques ou des matériaux traditionnels?	Oui
Identification de la méthode de construction, la technique ou du matériel	Moellons
Est-ce que l'immeuble témoigne d'une innovation ou d'une prouesse technique?	Donnée inconnue

Axe 4 : Reconnaissance sociale de l'immeuble

Est-ce que l'immeuble possède une reconnaissance ou un statut de protection en vertu de sa valeur patrimoniale?	Non
Est-ce que le caractère patrimonial de l'immeuble est identifié dans l'un des outils de planification ou des outils de réglementation adoptés en vertu de la LAU?	Non
Est-ce que l'immeuble constitue un symbole ou un emblème de la localité?	Non
Est-ce que la communauté locale a développé un lien affectif particulier avec l'immeuble?	Donnée inconnue

Examen de la pérennité

Est-ce que la structure de l'immeuble est affectée à un point tel que ce dernier est, de toute évidence, irrécupérable?	Non
Est-ce que l'immeuble a subi des modifications majeures au point où son caractère patrimonial n'est plus perceptible	Non

Résumé de l'analyse du caractère patrimonial et de l'examen de la pérennité

Bâtiment retenu pour l'inventaire	Oui
-----------------------------------	-----

Caractéristiques matérielles

Implantation

Type de trame	Rurale organique
Orientation par rapport à la voie	Parallèle à la rue
Type d'implantation	Isolé
Position sur le lot	En centre de lot

Forme de l'immeuble

Plan au sol	Rectangulaire
Présence d'un corps secondaire ou d'une annexe	Oui
Type.s de corps secondaire ou d'annexe	Agrandissement, Ensemble de bâtiments agricoles, Remise ou cabanon
Commentaire sur le type de corps secondaire ou d'annexe	Annexe à toit plat datant de 1927 ; remise anciennement une cuisine d'été (Balades) ; ensemble agricole d'intérêt.
Fondation	En pierre
Nombre d'étage	1.5

Type de toiture

Forme du toit	À deux versants courbés, Plat
Revêtement du toit	Tôle
Type de tôle	Profilée

Façades - revêtement et ouvertures

Revêtement des murs extérieurs	Bois
Type de revêtement de bois	Planche unie verticale
Intégrité des ouvertures	Modifiées
Brève justification	La porte avant a été remplacée par une fenêtre, modification d'ouvertures latérales.
Type de porte(s)	Fenestrée
Matériel de la/des porte(s)	Aluminium ou PVC
Type de fenêtres	À battants, Fixes
Matériel des fenêtres	Aluminium ou PVC

Détails architecturaux

Élément(s) en saillie	Cheminée, Galerie, Tambour
Ornement(s)	
Descriptif ornementation(s)	

Ressources consultées

Note(s) recherches	Balades patrimoniales : En 1927, Lionel Vary fait construire une annexe cubique de deux étages accolée au mur pignon droit de la maison. Cette aile en retrait se rattache au courant American Boomtown.
Sources	Balades patrimoniales à la découverte de trésors architecturaux, p. 197

Inventaire du patrimoine bâti de la MRC de La Vallée-du-Richelieu



1031, chemin du Ruisseau Sud, Saint-Mathieu-de-Beloil

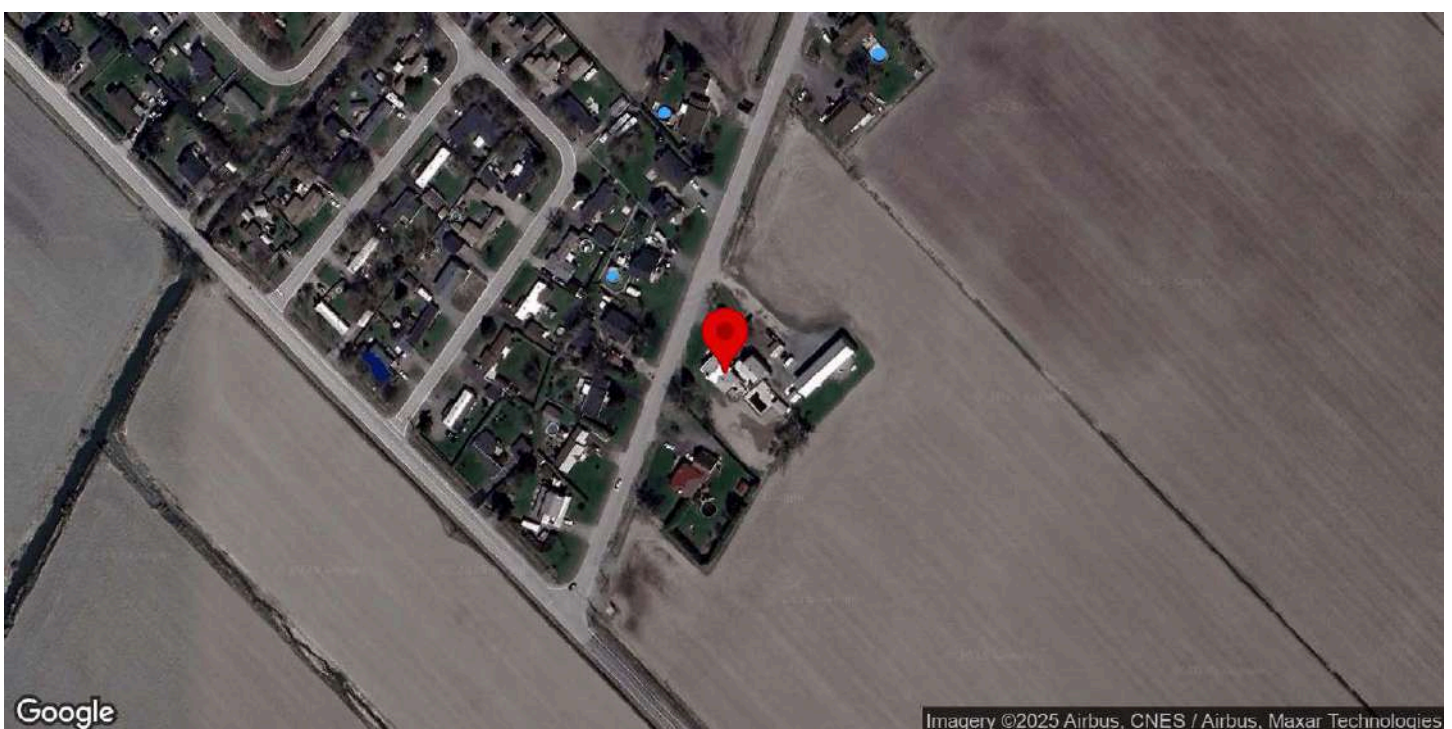

Identification

Numéro d'inventaire	1419
Nom de l'immeuble	Maison Joseph-Pigeon

Localisation

Municipalité	Saint-Mathieu-de-Beloeil
Rue	chemin du Ruisseau Sud
Adresse	1031
Lot cadastral	5131502

Photos terrain

Photos



Crédit(s) photo(s)	Passerelles. (2023).
--------------------	----------------------

Information générale

Année de construction estimée	1880
Année de construction confirmée	1880
Source de l'année de construction	Société d'histoire locale
Fonction d'origine	Résidentielle
Fonction actuelle	Résidentielle
Courant architectural résidentiel	Néoclassique
Typologie architecturale résidentielle	Cottage à versants droits

Analyse du caractère patrimonial et examen de la pérennité

Axe 1 : Histoire et contribution à l'histoire locale

Est-ce que l'immeuble existe depuis plus d'un siècle?	Oui
Est-ce que l'immeuble contribue à la compréhension d'une étape clé de développement de la localité?	Oui
Nom de l'étape clé de développement	La colonisation et le développement du territoire de Beloeil (1694-1903)
Est-ce que l'immeuble rappelle un événement ou un phénomène qui appartient à l'histoire de la localité ou du Québec?	Donnée inconnue
Est-ce que l'immeuble est associé à un personnage ou un groupe qui s'est illustré dans l'histoire de la localité ou au Québec?	Donnée inconnue
L'immeuble est-il l'un des derniers représentants d'une réalité importante à l'échelle de la localité?	Non

Axe 2 : Environnement de l'immeuble

Est-ce que l'immeuble contribue à la définition d'un ensemble ou d'un secteur?	Oui
Nom de l'ensemble ou du secteur	Les chemins du Ruisseau Nord et Sud
Est-ce que l'immeuble représente un point de repère dans la localité?	Non

Axe 3 : Caractéristiques matérielles de l'immeuble

Est-ce que l'immeuble est représentatif d'un type architectural répandu dans la localité au moment de sa construction?	Oui
Est-ce que l'immeuble se démarque par sa qualité artistique, architecturale ou constructive?	Donnée inconnue
Est-ce que l'immeuble témoigne d'une spécificité locale?	Donnée inconnue
Est-ce que l'immeuble emploie des méthodes de construction, des techniques ou des matériaux traditionnels?	Donnée inconnue
Est-ce que l'immeuble témoigne d'une innovation ou d'une prouesse technique?	Donnée inconnue

Axe 4 : Reconnaissance sociale de l'immeuble

Est-ce que l'immeuble possède une reconnaissance ou un statut de protection en vertu de sa valeur patrimoniale?	Non
Est-ce que le caractère patrimonial de l'immeuble est identifié dans l'un des outils de planification ou des outils de réglementation adoptés en vertu de la LAU?	Non
Est-ce que l'immeuble constitue un symbole ou un emblème de la localité?	Non
Est-ce que la communauté locale a développé un lien affectif particulier avec l'immeuble?	Donnée inconnue

Examen de la pérennité

Est-ce que la structure de l'immeuble est affectée à un point tel que ce dernier est, de toute évidence, irrécupérable?	Non
Est-ce que l'immeuble a subi des modifications majeures au point où son caractère patrimonial n'est plus perceptible	Non

Résumé de l'analyse du caractère patrimonial et de l'examen de la pérennité

Bâtiment retenu pour l'inventaire	Oui
-----------------------------------	-----

Caractéristiques matérielles

Implantation

Type de trame	Rurale organique
Orientation par rapport à la voie	Parallèle à la rue
Type d'implantation	Isolé
Position sur le lot	En centre de lot

Forme de l'immeuble

Plan au sol	Rectangulaire
Présence d'un corps secondaire ou d'une annexe	Oui
Type.s de corps secondaire ou d'annexe	Remise ou cabanon
Commentaire sur le type de corps secondaire ou d'annexe	
Fondation	En pierre
Nombre d'étage	1.5

Type de toiture

Forme du toit	À deux versants droits
Présence de lucarnes	Non
Revêtement du toit	Tôle
Type de tôle	Pincée

Façades - revêtement et ouvertures

Revêtement des murs extérieurs	Contemporain (fibrociment ou Maibec CanExel)
Intégrité des ouvertures	Intègres
Type de porte(s)	Pleine
Matériel de la/des porte(s)	Aluminium ou PVC
Type de fenêtres	À carreaux, À guillotine
Matériel des fenêtres	Aluminium ou PVC

Détails architecturaux

Élément(s) en saillie	Auvent, Cheminée, Escalier, Galerie
Ornement(s)	Volets ou persiennes, Ornement(s) de porte (portail, imposte, vantail, etc.), Planche de coin ou chaînage d'angle
Descriptif ornementation(s)	Encadrement de porte.

Ressources consultées

Note(s) recherches	
Sources	

Inventaire du patrimoine bâti de la MRC de La Vallée-du-Richelieu



1202, chemin du Ruisseau Sud, Saint-Mathieu-de-Beloil

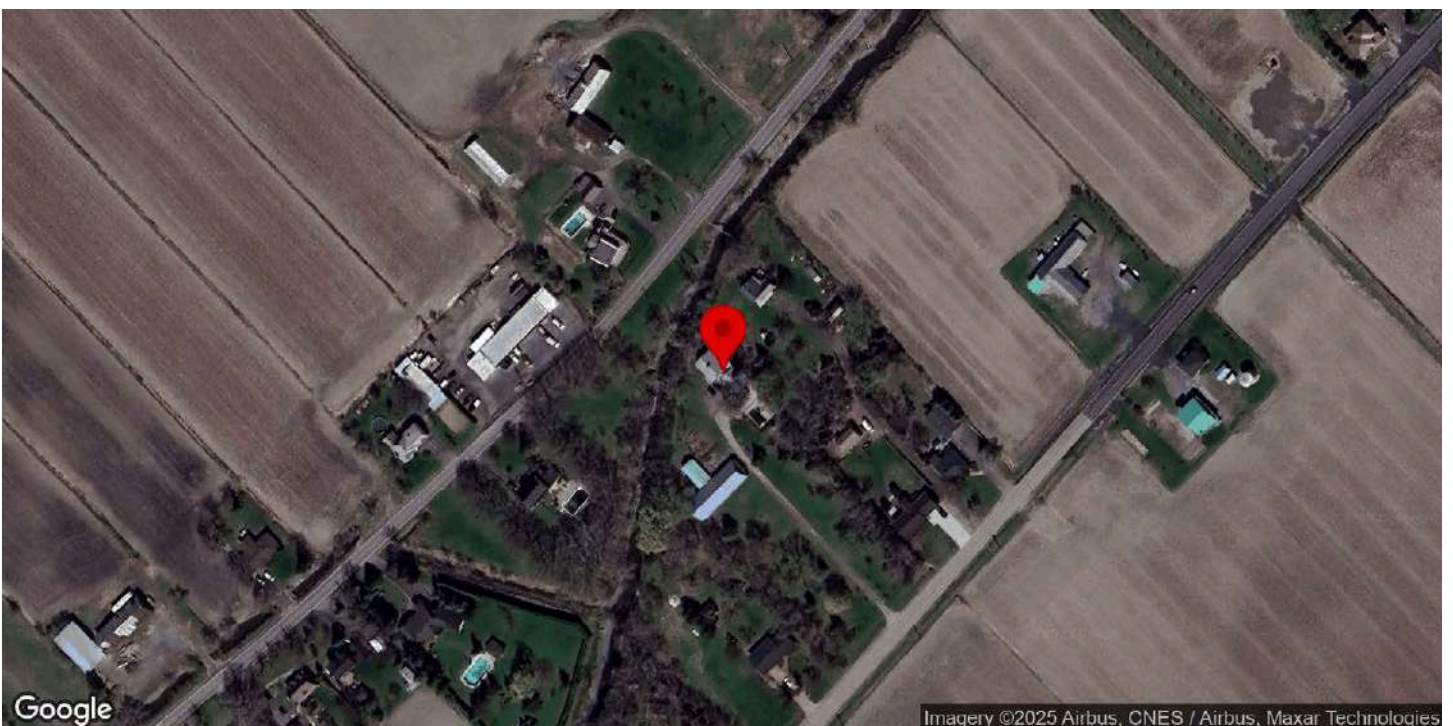

Identification

Numéro d'inventaire	1420
Nom de l'immeuble	Maison Joseph-Duhamel

Localisation

Municipalité	Saint-Mathieu-de-Beloeil
Rue	chemin du Ruisseau Sud
Adresse	1202
Lot cadastral	5131485

Photos terrain

Photos





Crédit(s) photo(s)

Passerelles. (2022).

Information générale

Année de construction estimée	1781
Année de construction confirmée	
Source de l'année de construction	Société d'histoire locale
Fonction d'origine	Résidentielle
Fonction actuelle	Résidentielle
Courant architectural résidentiel	Néoclassique
Typologie architecturale résidentielle	Maison québécoise

Analyse du caractère patrimonial et examen de la pérennité

Axe 1 : Histoire et contribution à l'histoire locale

Est-ce que l'immeuble existe depuis plus d'un siècle?	Oui
Est-ce que l'immeuble contribue à la compréhension d'une étape clé de développement de la localité?	Oui
Nom de l'étape clé de développement	La colonisation et le développement du territoire de Beloeil (1694-1903)
Est-ce que l'immeuble rappelle un événement ou un phénomène qui appartient à l'histoire de la localité ou du Québec?	Donnée inconnue
Est-ce que l'immeuble est associé à un personnage ou un groupe qui s'est illustré dans l'histoire de la localité ou au Québec?	Donnée inconnue
L'immeuble est-il l'un des derniers représentants d'une réalité importante à l'échelle de la localité?	Oui
Brève justification	Rare bâtiment datant du 18e siècle.

Axe 2 : Environnement de l'immeuble

Est-ce que l'immeuble contribue à la définition d'un ensemble ou d'un secteur?	Oui
Nom de l'ensemble ou du secteur	Les chemins du Ruisseau Nord et Sud
Est-ce que l'immeuble représente un point de repère dans la localité?	Non

Axe 3 : Caractéristiques matérielles de l'immeuble

Est-ce que l'immeuble est représentatif d'un type architectural répandu dans la localité au moment de sa construction?	Oui
Est-ce que l'immeuble se démarque par sa qualité artistique, architecturale ou constructive?	Donnée inconnue
Est-ce que l'immeuble témoigne d'une spécificité locale?	Donnée inconnue
Est-ce que l'immeuble emploie des méthodes de construction, des techniques ou des matériaux traditionnels?	Oui
Identification de la méthode de construction, la technique ou du matériel	Pièce sur pièce à coulisse
Est-ce que l'immeuble témoigne d'une innovation ou d'une prouesse technique?	Donnée inconnue

Axe 4 : Reconnaissance sociale de l'immeuble

Est-ce que l'immeuble possède une reconnaissance ou un statut de protection en vertu de sa valeur patrimoniale?	Non
Est-ce que le caractère patrimonial de l'immeuble est identifié dans l'un des outils de planification ou des outils de réglementation adoptés en vertu de la LAU?	Non
Est-ce que l'immeuble constitue un symbole ou un emblème de la localité?	Non
Est-ce que la communauté locale a développé un lien affectif particulier avec l'immeuble?	Donnée inconnue

Examen de la pérennité

Est-ce que la structure de l'immeuble est affectée à un point tel que ce dernier est, de toute évidence, irrécupérable?	Non
Est-ce que l'immeuble a subi des modifications majeures au point où son caractère patrimonial n'est plus perceptible	Non

Résumé de l'analyse du caractère patrimonial et de l'examen de la pérennité

Bâtiment retenu pour l'inventaire	Oui
--	-----

Caractéristiques matérielles

Implantation

Type de trame	Urbaine organique
Orientation par rapport à la voie	Perpendiculaire à la rue
Type d'implantation	Isolé
Position sur le lot	En fond de lot

Forme de l'immeuble

Plan au sol	Rectangulaire
Présence d'un corps secondaire ou d'une annexe	Oui
Type.s de corps secondaire ou d'annexe	Agrandissement
Commentaire sur le type de corps secondaire ou d'annexe	Ancienne forge de Joseph Duhamel, d'intérêt.

Fondation	En pierre
Nombre d'étage	1.5

Type de toiture

Forme du toit	À deux versants courbés
Présence de lucarnes	Non
Revêtement du toit	Tôle
Type de tôle	Pincée

Façades - revêtement et ouvertures

Revêtement des murs extérieurs	Bois
Type de revêtement de bois	Planche uniforme verticale
Intégrité des ouvertures	Intègres
Type de porte(s)	À panneaux, Fenestrée
Matériel de la/des porte(s)	Bois
Type de fenêtres	À battants, À carreaux
Matériel des fenêtres	Bois

Détails architecturaux

Élément(s) en saillie	Cheminée, Galerie
Ornement(s)	Ornement(s) de fenêtre (arcs, chambranle, lucarnes, plate-bande, etc.), Ornement(s) de porte (portail, imposte, vantail, etc.), Ornement(s) de corniche ou de parapet
Descriptif ornementation(s)	Chambranles ornementés. Pilastres et corniche à denticules (porte)

Ressources consultées

Note(s) recherches	
Sources	Balades patrimoniales à la découverte de trésors architecturaux, p. 201

Inventaire des immeubles secondaires et biens immobiliers de la MRC de La Vallée-du-Richelieu



1202, chemin du Ruisseau Sud, Saint-Mathieu-de-Beloeil



Bâtiment 1 et 2

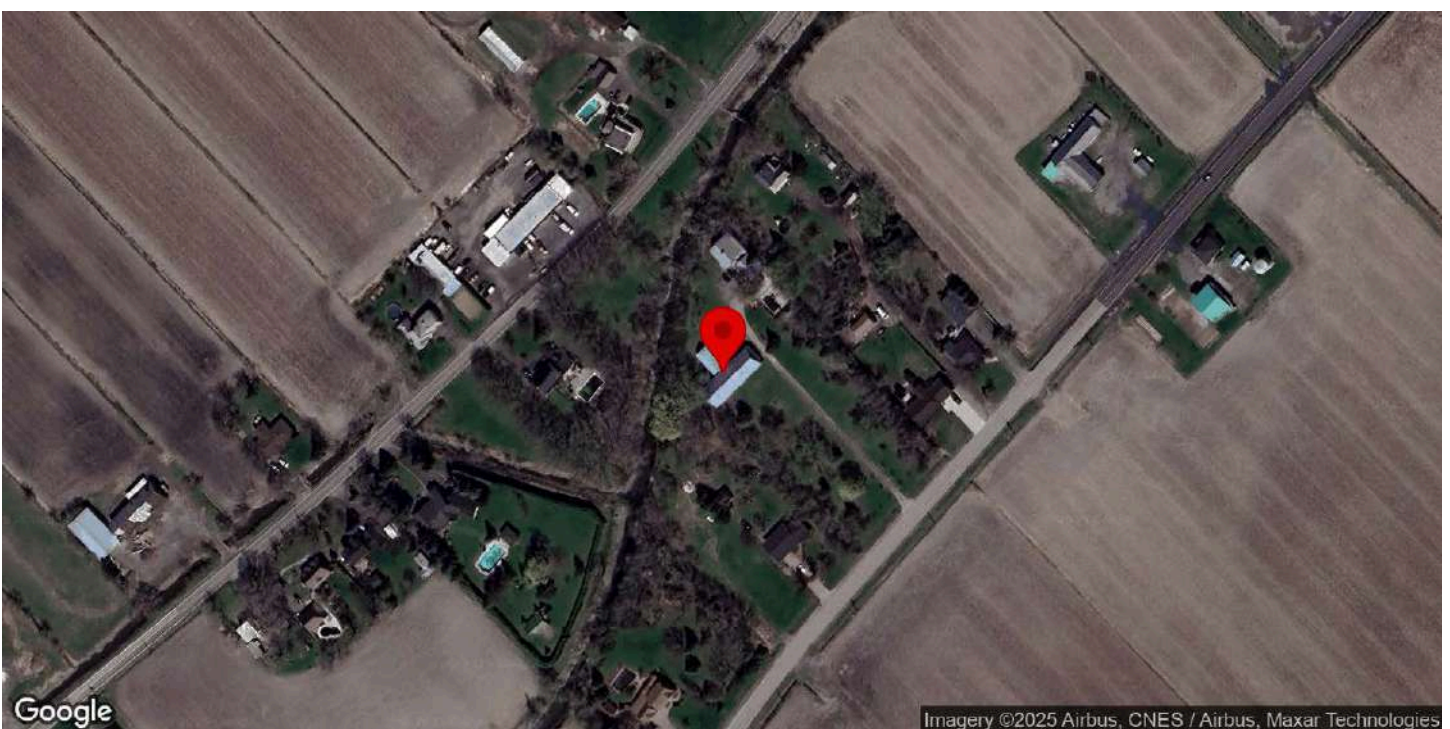

Identification

Numéro d'inventaire	1519
Catégorie de bien(s)	Grange-étable
Nom de l'immeuble	

Localisation

Municipalité	Saint-Mathieu-de-Beloeil
Rue	chemin du Ruisseau Sud
Adresse associée	1202
Lot cadastral	5131485
Nombre de bâtiments secondaires et de biens non-immobiliers sur le site	2
Position et composition du site	Bâtiments groupés

Photos terrain

Photos



Bâtiment 1 et 2





Crédit photos

Passerelles (2025).

Principal bâtiment secondaire ou bien non-immobilier

Année de construction approximative	1850-1900
Source de l'année de construction	Inventaire 2015
Type de bien	Dépendance
Type de dépendance	Grange-étable
Description du bien	Grande grange en bois à toit à deux versants droits, recouverte de tôle peinte en bleu et flanquée d'une annexe latérale basse coiffée du même matériau. Les murs en planches verticales blanches et bleues sont ponctués de portes doubles en bois et de fenêtres rectangulaires à encadrements colorés.

Analyse du caractère patrimonial et examen de la pérennité - principal bâtiment secondaire

Axe 1 : Histoire et contribution à l'histoire locale

Est-ce que l'immeuble existe depuis plus d'un siècle?	Oui
Est-ce que l'immeuble contribue à la compréhension d'une étape clé de développement de la localité?	Non
Nom de l'étape clé de développement	La colonisation et le développement du territoire de Beloeil (1694-1903)
Est-ce que l'immeuble rappelle un événement ou un phénomène qui appartient à l'histoire de la localité ou du Québec?	Oui
Nom de l'évènement, de la période ou du phénomène	Vagues de modernisation et de spécialisation agricole.
Est-ce que l'immeuble est associé à un personnage ou un groupe qui s'est illustré dans l'histoire de la localité ou au Québec?	Donnée inconnue
L'immeuble est-il l'un des derniers représentants d'une réalité importante à l'échelle de la localité?	Non

Axe 2 : Environnement de l'immeuble

Est-ce que l'immeuble contribue à la définition d'un ensemble ou d'un secteur?	Oui
Nom de l'ensemble ou du secteur	Les chemins du Ruisseau Nord et Sud
Est-ce que l'immeuble représente un point de repère dans la localité?	Non

Axe 3 : Caractéristiques matérielles de l'immeuble

Est-ce que l'immeuble est représentatif d'un type architectural répandu dans la localité au moment de sa construction?	Donnée inconnue
Est-ce que l'immeuble se démarque par sa qualité artistique, architecturale ou constructive?	Non

Est-ce que l'immeuble témoigne d'une spécificité locale?	Donnée inconnue
Est-ce que l'immeuble emploie des méthodes de construction, des techniques ou des matériaux traditionnels?	Oui
Identification de la méthode de construction, la technique ou du matériel	Revêtement de bois.
Est-ce que l'immeuble témoigne d'une innovation ou d'une prouesse technique?	Donnée inconnue

Axe 4 : Reconnaissance sociale de l'immeuble

Est-ce que l'immeuble possède une reconnaissance ou un statut de protection en vertu de sa valeur patrimoniale?	Non
Est-ce que le caractère patrimonial de l'immeuble est identifié dans l'un des outils de planification ou des outils de réglementation adoptés en vertu de la LAU?	Oui
Lequel ou lesquelles?	Schéma d'aménagement et de développement (SAD), Règlement sur la démolition
Est-ce que l'immeuble constitue un symbole ou un emblème de la localité?	Non
Est-ce que la communauté locale a développé un lien affectif particulier avec l'immeuble?	Donnée inconnue

Examen de la pérennité

Est-ce que la structure de l'immeuble est affectée à un point tel que ce dernier est, de toute évidence, irrécupérable?	Non
Est-ce que l'immeuble a subi des modifications majeures au point où son caractère patrimonial n'est plus perceptible	Non

Résumé de l'analyse du caractère patrimonial et de l'examen de la pérennité

Bâtiment retenu pour l'inventaire	Oui
--	-----

Caractéristiques matérielles - principal bâtiment secondaire

Plan au sol	Rectangulaire
Forme du toit	À deux versants droits
Revêtement du toit	Tôle
Type de tôle	Profilée
Revêtement des murs extérieurs	Bois
Type de revêtement de bois	Planches verticales.
Type de porte(s)	Double et pleine
Matériel de la/des porte(s)	Bois
Type de fenêtres	Fixes, À battants
Élément(s) en saillie	
Ornement(s)	Ornement de fenêtre (arcs, chambranle, lucarnes, plate-bande, etc.)
Particularités	Chambranles fenêtres.

Autre bâtiment secondaire ou bien non-immobilier (1 Item)

Autre bâtiment secondaire ou bien non-immobilier - 1. Dépendance

Type de bien	Dépendance
Type de dépendance	Grange-étable
État	Bon

Ressources consultées

Note(s) recherches	
Sources	Bergeron Gagnon inc. (2015, 16 janvier). Inventaire du patrimoine bâti. Rapport synthèse. MRC de la Vallée-du-Richelieu.

Inventaire du patrimoine bâti de la MRC de La Vallée-du-Richelieu



1234, chemin du Ruisseau Sud, Saint-Mathieu-de-Beloil

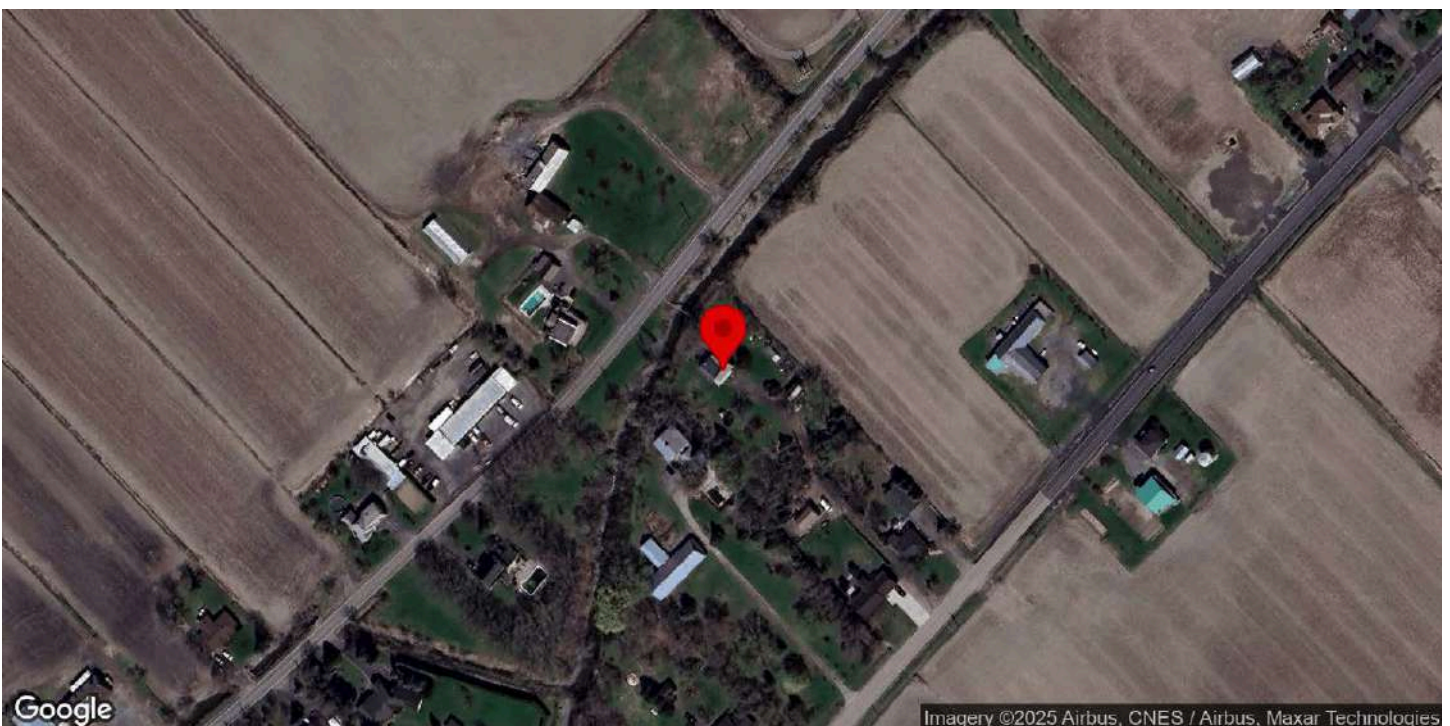

Identification

Numéro d'inventaire	1421
Nom de l'immeuble	Maison Louis-Ledoux

Localisation

Municipalité	Saint-Mathieu-de-Beloil
Rue	chemin du Ruisseau Sud
Adresse	1234
Lot cadastral	5131486

Photos terrain

Photos



Crédit(s) photo(s)	Passerelles. (2022).
--------------------	----------------------

Information générale

Année de construction estimée	1850
Année de construction confirmée	1850
Source de l'année de construction	Société d'histoire locale
Fonction d'origine	Résidentielle
Fonction actuelle	Résidentielle
Courant architectural résidentiel	À définir - Hors courants - Courants mixtes
Typologie architecturale résidentielle	Hors typologie

Analyse du caractère patrimonial et examen de la pérennité

Axe 1 : Histoire et contribution à l'histoire locale

Est-ce que l'immeuble existe depuis plus d'un siècle?	Oui
Est-ce que l'immeuble contribue à la compréhension d'une étape clé de développement de la localité?	Oui
Nom de l'étape clé de développement	La colonisation et le développement du territoire de Beloeil (1694-1903)
Est-ce que l'immeuble rappelle un événement ou un phénomène qui appartient à l'histoire de la localité ou du Québec?	Donnée inconnue
Est-ce que l'immeuble est associé à un personnage ou un groupe qui s'est illustré dans l'histoire de la localité ou au Québec?	Donnée inconnue
L'immeuble est-il l'un des derniers représentants d'une réalité importante à l'échelle de la localité?	Non

Axe 2 : Environnement de l'immeuble

Est-ce que l'immeuble contribue à la définition d'un ensemble ou d'un secteur?	Oui
Nom de l'ensemble ou du secteur	Les chemins du Ruisseau Nord et Sud
Est-ce que l'immeuble représente un point de repère dans la localité?	Non

Axe 3 : Caractéristiques matérielles de l'immeuble

Est-ce que l'immeuble est représentatif d'un type architectural répandu dans la localité au moment de sa construction?	Donnée inconnue
Est-ce que l'immeuble se démarque par sa qualité artistique, architecturale ou constructive?	Donnée inconnue
Est-ce que l'immeuble témoigne d'une spécificité locale?	Donnée inconnue
Est-ce que l'immeuble emploie des méthodes de construction, des techniques ou des matériaux traditionnels?	Donnée inconnue
Est-ce que l'immeuble témoigne d'une innovation ou d'une prouesse technique?	Donnée inconnue

Axe 4 : Reconnaissance sociale de l'immeuble

Est-ce que l'immeuble possède une reconnaissance ou un statut de protection en vertu de sa valeur patrimoniale?	Non
Est-ce que le caractère patrimonial de l'immeuble est identifié dans l'un des outils de planification ou des outils de réglementation adoptés en vertu de la LAU?	Non
Est-ce que l'immeuble constitue un symbole ou un emblème de la localité?	Non
Est-ce que la communauté locale a développé un lien affectif particulier avec l'immeuble?	Donnée inconnue

Examen de la pérennité

Est-ce que la structure de l'immeuble est affectée à un point tel que ce dernier est, de toute évidence, irrécupérable?	Non
Est-ce que l'immeuble a subi des modifications majeures au point où son caractère patrimonial n'est plus perceptible	Non

Résumé de l'analyse du caractère patrimonial et de l'examen de la pérennité

Bâtiment retenu pour l'inventaire	Oui
-----------------------------------	-----

Caractéristiques matérielles

Implantation

Type de trame	Rurale organique
Orientation par rapport à la voie	Atypique
Type d'implantation	Isolé
Position sur le lot	En fond de lot

Forme de l'immeuble

Plan au sol	Rectangulaire
Présence d'un corps secondaire ou d'une annexe	Oui
Type.s de corps secondaire ou d'annexe	Remise ou cabanon
Commentaire sur le type de corps secondaire ou d'annexe	
Fondation	En pierre
Nombre d'étage	1.5

Type de toiture

Forme du toit	À deux versants droits
Présence de lucarnes	Non
Revêtement du toit	Tôle
Type de tôle	Pincée

Façades - revêtement et ouvertures

Revêtement des murs extérieurs	Bois
Type de revêtement de bois	Planche uniforme verticale
Intégrité des ouvertures	Intègres
Type de porte(s)	Fenestrée
Matériel de la/des porte(s)	Bois
Type de fenêtres	À battants
Matériel des fenêtres	Bois

Détails architecturaux

Élément(s) en saillie	Auvent, Galerie
Ornement(s)	Ornement(s) de fenêtre (arcs, chambranle, lucarnes, plate-bande, etc.)
Descriptif ornementation(s)	Chambranles

Ressources consultées

Note(s) recherches	
Sources	

Inventaire du patrimoine bâti de la MRC de La Vallée-du-Richelieu



1412, chemin du Ruisseau Sud, Saint-Mathieu-de-Beloil

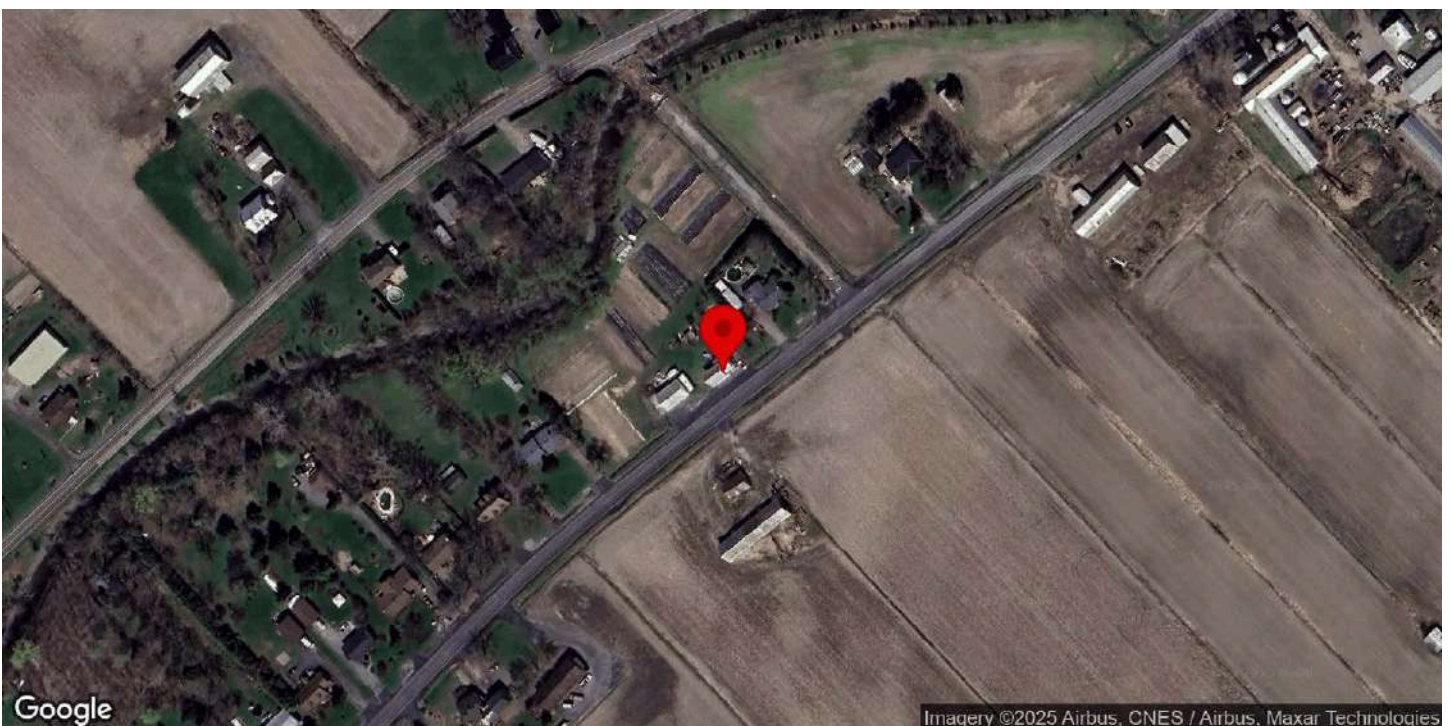

Identification

Numéro d'inventaire	1424
Nom de l'immeuble	Maison Joseph-Hébert-dit-Lambert

Localisation

Municipalité	Saint-Mathieu-de-Beloeil
Rue	chemin du Ruisseau Sud
Adresse	1412
Lot cadastral	6537325

Photos terrain

Photos



Crédit(s) photo(s)	Passerelles. (2023).
--------------------	----------------------

Information générale

Année de construction estimée	1868
Année de construction confirmée	
Source de l'année de construction	Propriétaire
Fonction d'origine	Résidentielle
Fonction actuelle	Résidentielle
Courant architectural résidentiel	Néoclassique
Typologie architecturale résidentielle	Cottage à versants droits

Analyse du caractère patrimonial et examen de la pérennité

Axe 1 : Histoire et contribution à l'histoire locale

Est-ce que l'immeuble existe depuis plus d'un siècle?	Oui
Est-ce que l'immeuble contribue à la compréhension d'une étape clé de développement de la localité?	Oui
Nom de l'étape clé de développement	La colonisation et le développement du territoire de Beloeil (1694-1903)
Est-ce que l'immeuble rappelle un événement ou un phénomène qui appartient à l'histoire de la localité ou du Québec?	Donnée inconnue
Est-ce que l'immeuble est associé à un personnage ou un groupe qui s'est illustré dans l'histoire de la localité ou au Québec?	Donnée inconnue
L'immeuble est-il l'un des derniers représentants d'une réalité importante à l'échelle de la localité?	Non

Axe 2 : Environnement de l'immeuble

Est-ce que l'immeuble contribue à la définition d'un ensemble ou d'un secteur?	Oui
Nom de l'ensemble ou du secteur	Les chemins du Ruisseau Nord et Sud
Est-ce que l'immeuble représente un point de repère dans la localité?	Non

Axe 3 : Caractéristiques matérielles de l'immeuble

Est-ce que l'immeuble est représentatif d'un type architectural répandu dans la localité au moment de sa construction?	Oui
Est-ce que l'immeuble se démarque par sa qualité artistique, architecturale ou constructive?	Donnée inconnue
Est-ce que l'immeuble témoigne d'une spécificité locale?	Donnée inconnue
Est-ce que l'immeuble emploie des méthodes de construction, des techniques ou des matériaux traditionnels?	Donnée inconnue
Est-ce que l'immeuble témoigne d'une innovation ou d'une prouesse technique?	Donnée inconnue

Axe 4 : Reconnaissance sociale de l'immeuble

Est-ce que l'immeuble possède une reconnaissance ou un statut de protection en vertu de sa valeur patrimoniale?	Non
Est-ce que le caractère patrimonial de l'immeuble est identifié dans l'un des outils de planification ou des outils de réglementation adoptés en vertu de la LAU?	Non
Est-ce que l'immeuble constitue un symbole ou un emblème de la localité?	Non
Est-ce que la communauté locale a développé un lien affectif particulier avec l'immeuble?	Donnée inconnue

Examen de la pérennité

Est-ce que la structure de l'immeuble est affectée à un point tel que ce dernier est, de toute évidence, irrécupérable?	Non
Est-ce que l'immeuble a subi des modifications majeures au point où son caractère patrimonial n'est plus perceptible	Non

Résumé de l'analyse du caractère patrimonial et de l'examen de la pérennité

Bâtiment retenu pour l'inventaire	Oui
-----------------------------------	-----

Caractéristiques matérielles

Implantation

Type de trame	Rurale organique
Orientation par rapport à la voie	Parallèle à la rue
Type d'implantation	Isolé
Position sur le lot	En centre de lot

Forme de l'immeuble

Plan au sol	Rectangulaire
Présence d'un corps secondaire ou d'une annexe	Oui
Type.s de corps secondaire ou d'annexe	Grange
Commentaire sur le type de corps secondaire ou d'annexe	
Fondation	En pierre
Nombre d'étage	1.5

Type de toiture

Forme du toit	À deux versants droits
Présence de lucarnes	Non
Revêtement du toit	Tôle
Type de tôle	Profilée

Façades - revêtement et ouvertures

Revêtement des murs extérieurs	Contemporain (fibrociment ou Maibec CanExel)
Intégrité des ouvertures	Intègres
Type de porte(s)	Fenestrée
Matériel de la/des porte(s)	Bois, Aluminium ou PVC
Type de fenêtres	À battants
Matériel des fenêtres	Aluminium ou PVC

Détails architecturaux

Élément(s) en saillie	Auvent, Cheminée, Escalier, Galerie
Ornement(s)	Ornement(s) de fenêtre (arcs, chambranle, lucarnes, plate-bande, etc.), Ornement(s) de porte (portail, imposte, vantail, etc.), Planche de coin ou chaînage d'angle
Descriptif ornementation(s)	Chambranles.

Ressources consultées

Note(s) recherches	Société d'histoire locale : Construction vers 1835.
Sources	

Inventaire du patrimoine bâti de la MRC de La Vallée-du-Richelieu



1669, chemin du Ruisseau Sud, Saint-Mathieu-de-Beloil

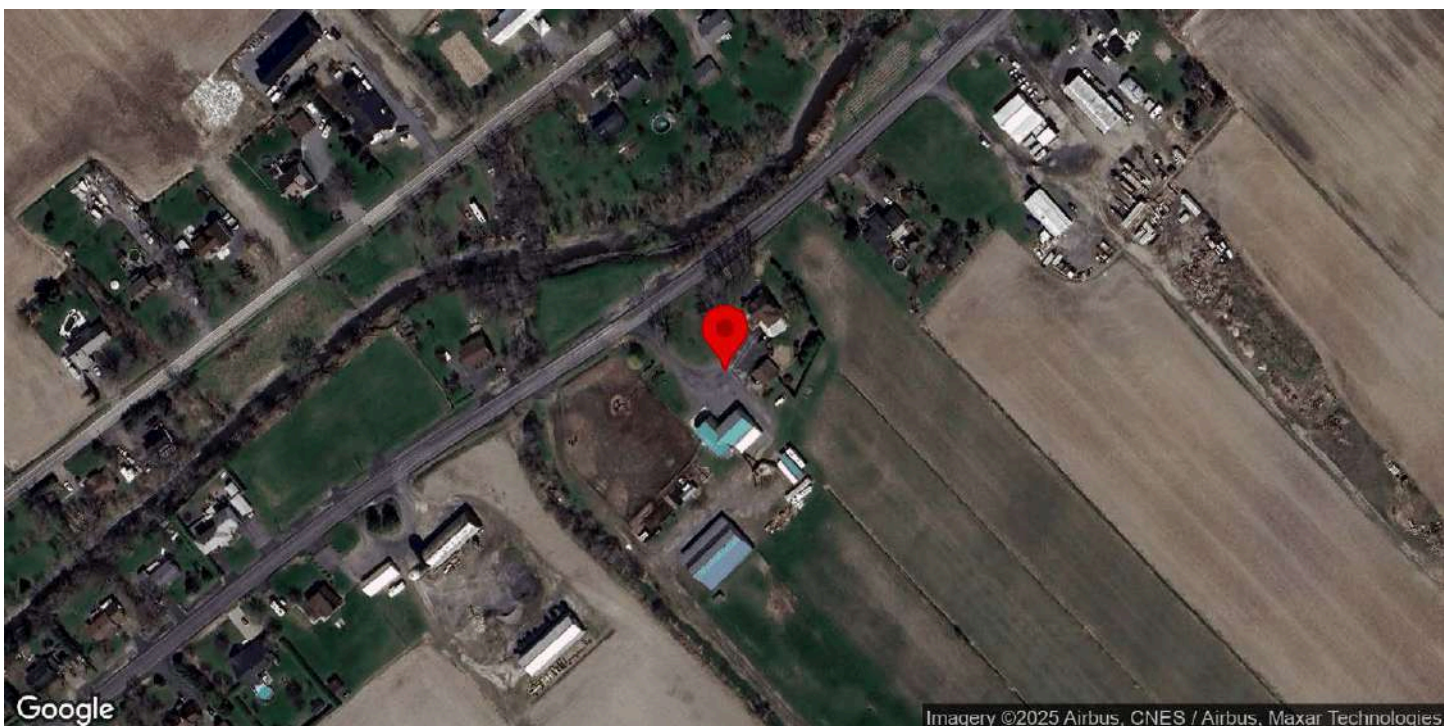

Identification

Numéro d'inventaire	1426
Nom de l'immeuble	

Localisation

Municipalité	Saint-Mathieu-de-Beloil
Rue	chemin du Ruisseau Sud
Adresse	1669
Lot cadastral	5131390

Photos terrain

Photos



Crédit(s) photo(s)	Passerelles. (2023).
--------------------	----------------------

Information générale

Année de construction estimée	1850
Année de construction confirmée	
Source de l'année de construction	Rôle foncier
Fonction d'origine	Résidentielle
Fonction actuelle	Résidentielle
Courant architectural résidentiel	Influences marginales
Typologie architecturale résidentielle	Maison d'influence Arts and Craft

Analyse du caractère patrimonial et examen de la pérennité

Axe 1 : Histoire et contribution à l'histoire locale

Est-ce que l'immeuble existe depuis plus d'un siècle?	Oui
Est-ce que l'immeuble contribue à la compréhension d'une étape clé de développement de la localité?	Oui
Nom de l'étape clé de développement	La colonisation et le développement du territoire de Beloeil (1694-1903)
Est-ce que l'immeuble rappelle un événement ou un phénomène qui appartient à l'histoire de la localité ou du Québec?	Donnée inconnue
Est-ce que l'immeuble est associé à un personnage ou un groupe qui s'est illustré dans l'histoire de la localité ou au Québec?	Donnée inconnue
L'immeuble est-il l'un des derniers représentants d'une réalité importante à l'échelle de la localité?	Non

Axe 2 : Environnement de l'immeuble

Est-ce que l'immeuble contribue à la définition d'un ensemble ou d'un secteur?	Oui
Nom de l'ensemble ou du secteur	Les chemins du Ruisseau Nord et Sud
Est-ce que l'immeuble représente un point de repère dans la localité?	Non

Axe 3 : Caractéristiques matérielles de l'immeuble

Est-ce que l'immeuble est représentatif d'un type architectural répandu dans la localité au moment de sa construction?	Non
Est-ce que l'immeuble se démarque par sa qualité artistique, architecturale ou constructive?	Donnée inconnue
Est-ce que l'immeuble témoigne d'une spécificité locale?	Donnée inconnue
Est-ce que l'immeuble emploie des méthodes de construction, des techniques ou des matériaux traditionnels?	Donnée inconnue
Est-ce que l'immeuble témoigne d'une innovation ou d'une prouesse technique?	Donnée inconnue

Axe 4 : Reconnaissance sociale de l'immeuble

Est-ce que l'immeuble possède une reconnaissance ou un statut de protection en vertu de sa valeur patrimoniale?	Non
Est-ce que le caractère patrimonial de l'immeuble est identifié dans l'un des outils de planification ou des outils de réglementation adoptés en vertu de la LAU?	Non
Est-ce que l'immeuble constitue un symbole ou un emblème de la localité?	Non
Est-ce que la communauté locale a développé un lien affectif particulier avec l'immeuble?	Donnée inconnue

Examen de la pérennité

Est-ce que la structure de l'immeuble est affectée à un point tel que ce dernier est, de toute évidence, irrécupérable?	Non
Est-ce que l'immeuble a subi des modifications majeures au point où son caractère patrimonial n'est plus perceptible	Non

Résumé de l'analyse du caractère patrimonial et de l'examen de la pérennité

Bâtiment retenu pour l'inventaire	Oui
-----------------------------------	-----

Caractéristiques matérielles

Implantation

Type de trame	Rurale organique
Orientation par rapport à la voie	Parallèle à la rue
Type d'implantation	Isolé
Position sur le lot	En centre de lot

Forme de l'immeuble

Plan au sol	Rectangulaire
Présence d'un corps secondaire ou d'une annexe	Oui
Type.s de corps secondaire ou d'annexe	Agrandissement, Garage, Grange
Commentaire sur le type de corps secondaire ou d'annexe	Volume annexe en façade arrière.
Fondation	En béton
Nombre d'étage	2

Type de toiture

Forme du toit	En Croupe
Présence de lucarnes	Non
Revêtement du toit	Bardeaux d'asphalte

Façades - revêtement et ouvertures

Revêtement des murs extérieurs	Brique
Intégrité des ouvertures	Modifiées
Brève justification	Grandes baies vitrées au rez-de-chaussée.
Type de porte(s)	Fenestrée
Matériel de la/des porte(s)	Aluminium ou PVC
Type de fenêtres	À battants, Fixes
Matériel des fenêtres	Aluminium ou PVC

Détails architecturaux

Élément(s) en saillie	Cheminée, Galerie, Kiosque, Véranda
Ornement(s)	Aisselier ou aileron, Ornement(s) de fenêtre (arcs, chambranle, lucarnes, plate-bande, etc.)
Descriptif ornementation(s)	Linteaux.

Ressources consultées

Note(s) recherches	
Sources	

Inventaire des immeubles secondaires et biens immobiliers de la MRC de La Vallée-du-Richelieu



152, chemin Trudeau, Saint-Mathieu-de-Beloeil



Bâtiment 1

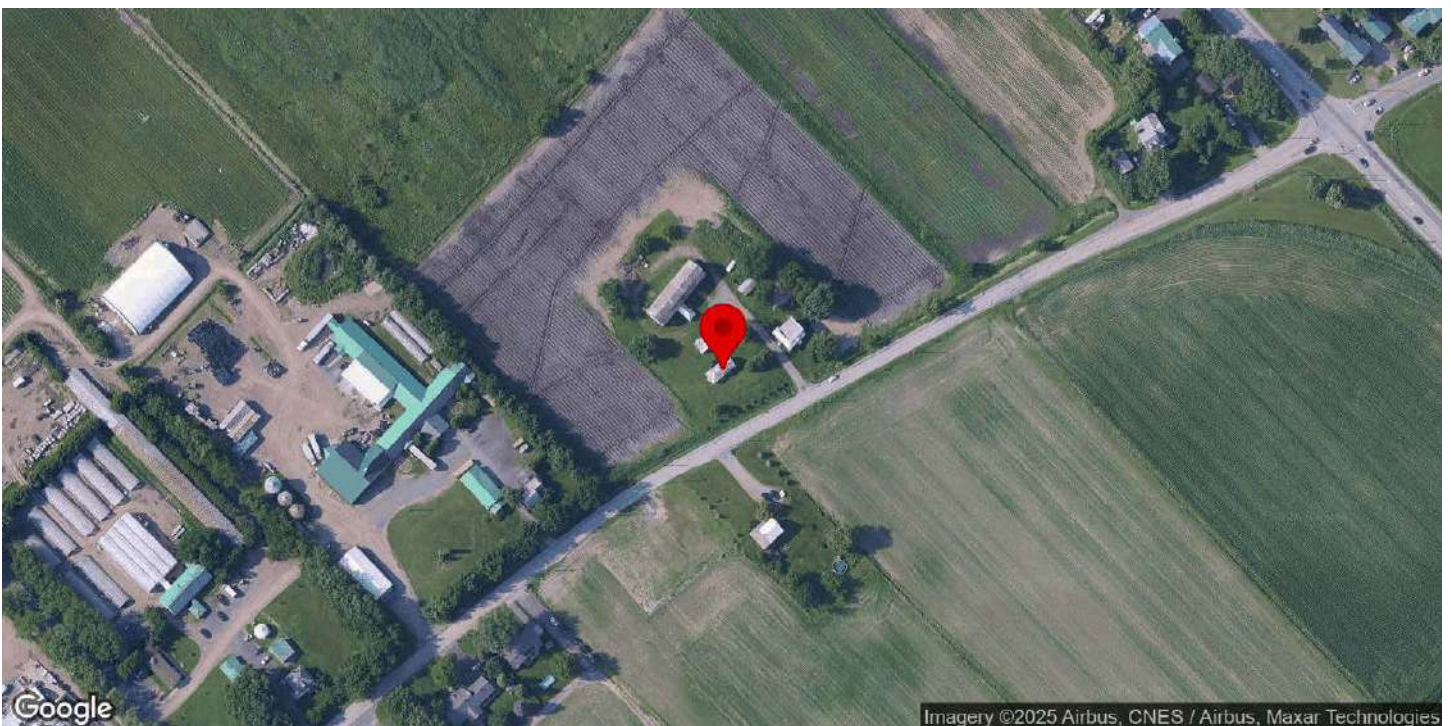

Identification

Numéro d'inventaire	1520
Catégorie de bien(s)	Ensemble de bâtiments
Nom de l'immeuble	

Localisation

Municipalité	Saint-Mathieu-de-Beloeil
Rue	chemin Trudeau
Adresse associée	152
Lot cadastral	5132001
Nombre de bâtiments secondaires et de biens non-immobiliers sur le site	3
Position et composition du site	Bâtiments dispersés

Photos terrain

Photos



Bâtiment 1



Bâtiment 2



Bâtiment 3



Crédit photos

Passerelles (2025).

Principal bâtiment secondaire ou bien non-immobilier

Année de construction approximative	Avant 1850
Source de l'année de construction	Inventaire 2015
Type de bien	Dépendance
Type de dépendance	Grange-étable
Description du bien	Il y a un ensemble agricole et une ancienne maison\restaurant d'intérêt.

Analyse du caractère patrimonial et examen de la pérennité - principal bâtiment secondaire

Axe 1 : Histoire et contribution à l'histoire locale

Est-ce que l'immeuble existe depuis plus d'un siècle? | Oui

Est-ce que l'immeuble contribue à la compréhension d'une étape clé de développement de la localité?	Oui
Nom de l'étape clé de développement	La colonisation et le développement du territoire de Beloeil (1694-1903)
Est-ce que l'immeuble rappelle un événement ou un phénomène qui appartient à l'histoire de la localité ou du Québec?	Oui
Nom de l'évènement, de la période ou du phénomène	Fermes mixtes de subsistance.
Est-ce que l'immeuble est associé à un personnage ou un groupe qui s'est illustré dans l'histoire de la localité ou au Québec?	Donnée inconnue
L'immeuble est-il l'un des derniers représentants d'une réalité importante à l'échelle de la localité?	Non

Axe 2 : Environnement de l'immeuble

Est-ce que l'immeuble contribue à la définition d'un ensemble ou d'un secteur?	Oui
Nom de l'ensemble ou du secteur	Chemin Trudeau
Est-ce que l'immeuble représente un point de repère dans la localité?	Non

Axe 3 : Caractéristiques matérielles de l'immeuble

Est-ce que l'immeuble est représentatif d'un type architectural répandu dans la localité au moment de sa construction?	Oui
Est-ce que l'immeuble se démarque par sa qualité artistique, architecturale ou constructive?	Non
Est-ce que l'immeuble témoigne d'une spécificité locale?	Donnée inconnue
Est-ce que l'immeuble emploie des méthodes de construction, des techniques ou des matériaux traditionnels?	Oui
Identification de la méthode de construction, la technique ou du matériel	Constructions agricoles traditionnelles en bois.
Est-ce que l'immeuble témoigne d'une innovation ou d'une prouesse technique?	Donnée inconnue

Axe 4 : Reconnaissance sociale de l'immeuble

Est-ce que l'immeuble possède une reconnaissance ou un statut de protection en vertu de sa valeur patrimoniale?	Non
Est-ce que le caractère patrimonial de l'immeuble est identifié dans l'un des outils de planification ou des outils de réglementation adoptés en vertu de la LAU?	Oui
Lequel ou lesquelles?	Schéma d'aménagement et de développement (SAD), Règlement sur la démolition
Est-ce que l'immeuble constitue un symbole ou un emblème de la localité?	Non
Est-ce que la communauté locale a développé un lien affectif particulier avec l'immeuble?	Donnée inconnue

Examen de la pérennité

Est-ce que la structure de l'immeuble est affectée à un point tel que ce dernier est, de toute évidence, irrécupérable?	Non
Est-ce que l'immeuble a subi des modifications majeures au point où son caractère patrimonial n'est plus perceptible	Non

Résumé de l'analyse du caractère patrimonial et de l'examen de la pérennité

Bâtiment retenu pour l'inventaire	Oui
-----------------------------------	-----

Caractéristiques matérielles - principal bâtiment secondaire

Plan au sol	Rectangulaire
Forme du toit	À deux versants droits
Revêtement du toit	Tôle
Type de tôle	Profilée
Revêtement des murs extérieurs	Bois
Type de revêtement de bois	Planches à feuillure ou à gorge
Type de porte(s)	Fenestrée, À panneaux
Matériel de la/des porte(s)	Bois
Type de fenêtres	Fixes, À carreaux, À coulisse
Élément(s) en saillie	Cheminée, Oriel, Perron
Ornement(s)	Ornement de fenêtre (arcs, chambranle, lucarnes, plate-bande, etc.), Ornement de porte (portail, imposte, vantail, etc.), Planche de coin ou chaînage d'angle
Particularités	Chambranles portes et fenêtres.

Autre bâtiment secondaire ou bien non-immobilier (2 Items)

Autre bâtiment secondaire ou bien non-immobilier - 1. Dépendance

Type de bien	Dépendance
Type de dépendance	Grange-étable
État	Bon

Autre bâtiment secondaire ou bien non-immobilier - 2. Dépendance

Type de bien	Dépendance
Type de dépendance	Grange-étable
État	Bon

Ressources consultées

Note(s) recherches	Société d'histoire locale : La maison en bois sur le terrain est un ancien restaurant qui se trouvait sur la terre sise en face, à Belœil, où allait danser les jeunes Trudeau dans les années 1940-50 et transportée plus tard sur ce terrain.
Sources	Bergeron Gagnon inc. (2015, 16 janvier). Inventaire du patrimoine bâti. Rapport synthèse. MRC de la Vallée-du-Richelieu.

Inventaire du patrimoine bâti de la MRC de La Vallée-du-Richelieu



484, chemin Trudeau, Saint-Mathieu-de-Beloeil

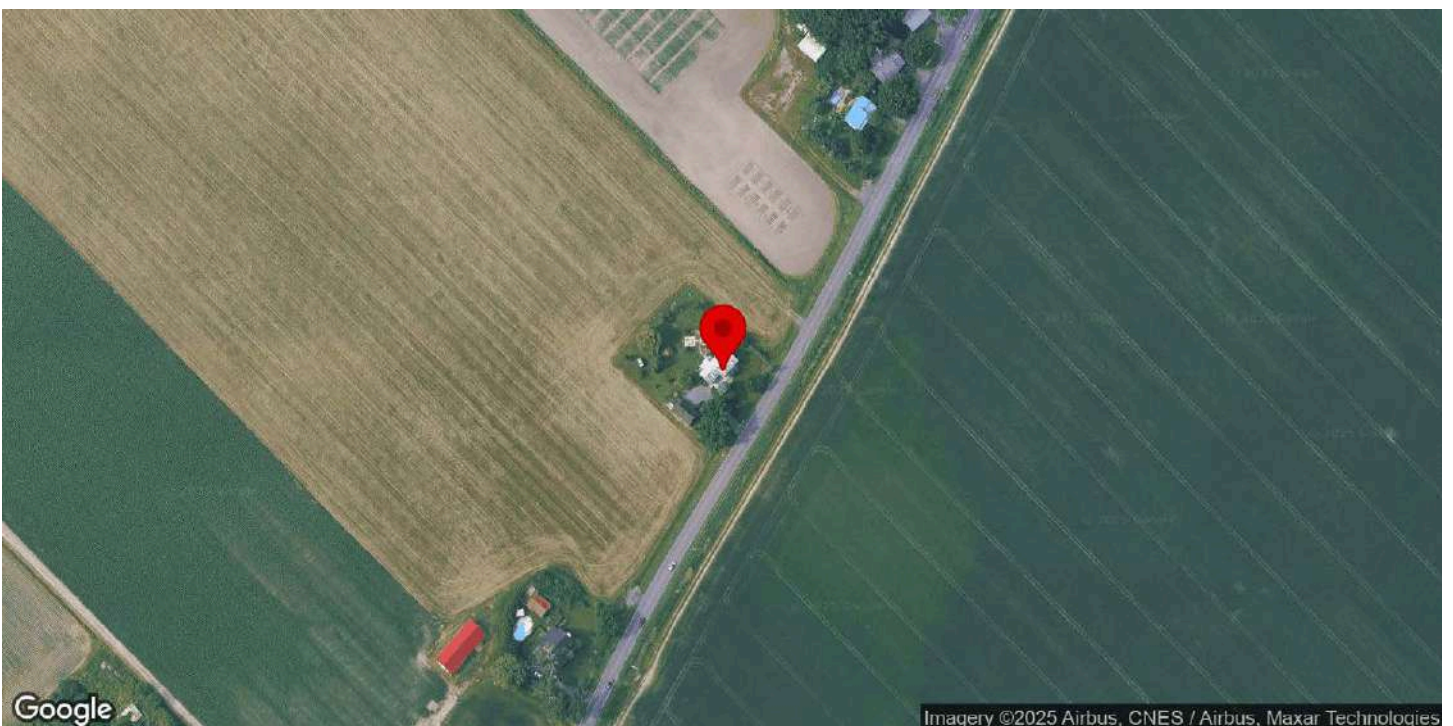

Identification

Numéro d'inventaire	1434
Nom de l'immeuble	Maison Dalpé-dit-Pariseau

Localisation

Municipalité	Saint-Mathieu-de-Beloil
Rue	chemin Trudeau
Adresse	484
Lot cadastral	5131978

Photos terrain

Photos



Crédit(s) photo(s)	Passerelles. (2023).
--------------------	----------------------

Information générale

Année de construction estimée	1826-1860
Année de construction confirmée	1826-1880
Source de l'année de construction	Société d'histoire locale
Fonction d'origine	Résidentielle
Fonction actuelle	Résidentielle
Courant architectural résidentiel	Néoclassique
Typologie architecturale résidentielle	Cottage à versants droits

Analyse du caractère patrimonial et examen de la pérennité

Axe 1 : Histoire et contribution à l'histoire locale

Est-ce que l'immeuble existe depuis plus d'un siècle?	Oui
Est-ce que l'immeuble contribue à la compréhension d'une étape clé de développement de la localité?	Oui
Nom de l'étape clé de développement	La colonisation et le développement du territoire de Beloeil (1694-1903)
Est-ce que l'immeuble rappelle un événement ou un phénomène qui appartient à l'histoire de la localité ou du Québec?	Donnée inconnue
Est-ce que l'immeuble est associé à un personnage ou un groupe qui s'est illustré dans l'histoire de la localité ou au Québec?	Donnée inconnue
L'immeuble est-il l'un des derniers représentants d'une réalité importante à l'échelle de la localité?	Non

Axe 2 : Environnement de l'immeuble

Est-ce que l'immeuble contribue à la définition d'un ensemble ou d'un secteur?	Oui
Nom de l'ensemble ou du secteur	Chemin Trudeau
Est-ce que l'immeuble représente un point de repère dans la localité?	Non

Axe 3 : Caractéristiques matérielles de l'immeuble

Est-ce que l'immeuble est représentatif d'un type architectural répandu dans la localité au moment de sa construction?	Oui
Est-ce que l'immeuble se démarque par sa qualité artistique, architecturale ou constructive?	Donnée inconnue
Est-ce que l'immeuble témoigne d'une spécificité locale?	Donnée inconnue
Est-ce que l'immeuble emploie des méthodes de construction, des techniques ou des matériaux traditionnels?	Oui
Identification de la méthode de construction, la technique ou du matériel	La cuisine d'été est en pièce sur pièce.
Est-ce que l'immeuble témoigne d'une innovation ou d'une prouesse technique?	Donnée inconnue

Axe 4 : Reconnaissance sociale de l'immeuble

Est-ce que l'immeuble possède une reconnaissance ou un statut de protection en vertu de sa valeur patrimoniale?	Non
Est-ce que le caractère patrimonial de l'immeuble est identifié dans l'un des outils de planification ou des outils de réglementation adoptés en vertu de la LAU?	Non
Est-ce que l'immeuble constitue un symbole ou un emblème de la localité?	Non
Est-ce que la communauté locale a développé un lien affectif particulier avec l'immeuble?	Donnée inconnue

Examen de la pérennité

Est-ce que la structure de l'immeuble est affectée à un point tel que ce dernier est, de toute évidence, irrécupérable?	Non
Est-ce que l'immeuble a subi des modifications majeures au point où son caractère patrimonial n'est plus perceptible	Non

Résumé de l'analyse du caractère patrimonial et de l'examen de la pérennité

Bâtiment retenu pour l'inventaire	Oui
-----------------------------------	-----

Caractéristiques matérielles

Implantation

Type de trame	Rurale organique
Orientation par rapport à la voie	Parallèle à la rue
Type d'implantation	Isolé
Position sur le lot	En centre de lot

Forme de l'immeuble

Plan au sol	Rectangulaire
Présence d'un corps secondaire ou d'une annexe	Oui
Type.s de corps secondaire ou d'annexe	Agrandissement, Remise ou cabanon
Commentaire sur le type de corps secondaire ou d'annexe	En bois et cuisine d'été
Fondation	En pierre
Nombre d'étage	1.5

Type de toiture

Forme du toit	À deux versants droits
Présence de lucarnes	Oui
Revêtement du toit	Tôle
Type de tôle	Pincée

Façades - revêtement et ouvertures

Revêtement des murs extérieurs	Brique
Intégrité des ouvertures	Intègres
Type de porte(s)	Fenestrée
Matériel de la/des porte(s)	Aluminium ou PVC
Type de fenêtres	À battants, À carreaux
Matériel des fenêtres	Aluminium ou PVC

Détails architecturaux

Élément(s) en saillie	Cheminée, Galerie
Ornement(s)	Ornement(s) de fenêtre (arcs, chambranle, lucarnes, plate-bande, etc.)
Descriptif ornementation(s)	Allèges.

Ressources consultées

Note(s) recherches	Société d'histoire locale : Seule la cuisine d'été est construite en 1826. La maison principale a été reconstruite et lambrissée de briques par Firmin Pariseau vers 1880.
Sources	Balades patrimoniales à la découverte de trésors architecturaux, p. 205

Inventaire du patrimoine bâti de la MRC de La Vallée-du-Richelieu



506, chemin Trudeau, Saint-Mathieu-de-Beloeil

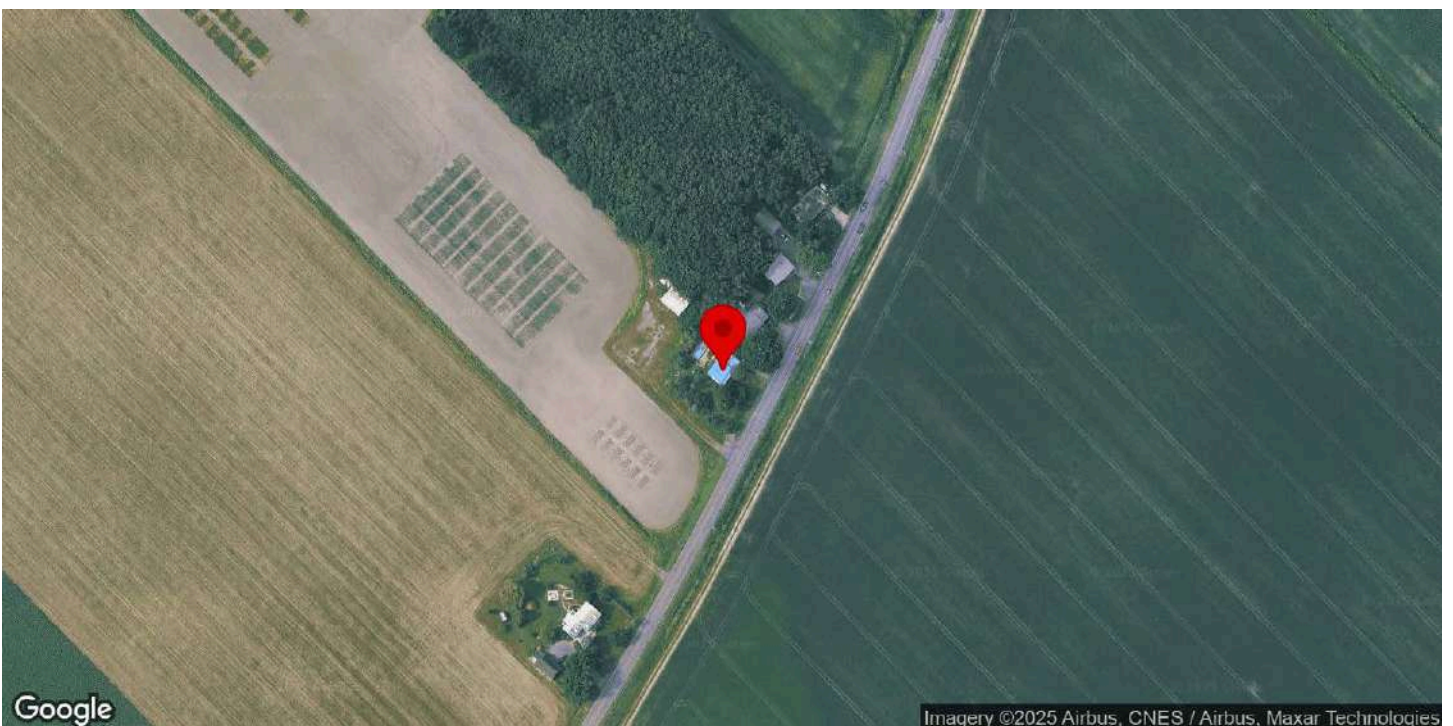

Google

Imagery ©2025 Airbus, CNES / Airbus, Maxar Technologies

Identification

Numéro d'inventaire	1435
Nom de l'immeuble	Maison Huet-dit-Dulude

Localisation

Municipalité	Saint-Mathieu-de-Beloil
Rue	chemin Trudeau
Adresse	506
Lot cadastral	5131975

Photos terrain

Photos



Crédit(s) photo(s)	Passerelles. (2023).
--------------------	----------------------

Information générale

Année de construction estimée	1845
Année de construction confirmée	
Source de l'année de construction	Société d'histoire locale
Fonction d'origine	Résidentielle
Fonction actuelle	Résidentielle
Courant architectural résidentiel	Néoclassique
Typologie architecturale résidentielle	Cottage à versants droits

Analyse du caractère patrimonial et examen de la pérennité

Axe 1 : Histoire et contribution à l'histoire locale

Est-ce que l'immeuble existe depuis plus d'un siècle?	Oui
Est-ce que l'immeuble contribue à la compréhension d'une étape clé de développement de la localité?	Oui
Nom de l'étape clé de développement	La colonisation et le développement du territoire de Beloeil (1694-1903)
Est-ce que l'immeuble rappelle un événement ou un phénomène qui appartient à l'histoire de la localité ou du Québec?	Donnée inconnue
Est-ce que l'immeuble est associé à un personnage ou un groupe qui s'est illustré dans l'histoire de la localité ou au Québec?	Donnée inconnue
L'immeuble est-il l'un des derniers représentants d'une réalité importante à l'échelle de la localité?	Non

Axe 2 : Environnement de l'immeuble

Est-ce que l'immeuble contribue à la définition d'un ensemble ou d'un secteur?	Oui
Nom de l'ensemble ou du secteur	Chemin Trudeau
Est-ce que l'immeuble représente un point de repère dans la localité?	Non

Axe 3 : Caractéristiques matérielles de l'immeuble

Est-ce que l'immeuble est représentatif d'un type architectural répandu dans la localité au moment de sa construction?	Oui
Est-ce que l'immeuble se démarque par sa qualité artistique, architecturale ou constructive?	Donnée inconnue
Est-ce que l'immeuble témoigne d'une spécificité locale?	Donnée inconnue
Est-ce que l'immeuble emploie des méthodes de construction, des techniques ou des matériaux traditionnels?	Donnée inconnue
Est-ce que l'immeuble témoigne d'une innovation ou d'une prouesse technique?	Donnée inconnue

Axe 4 : Reconnaissance sociale de l'immeuble

Est-ce que l'immeuble possède une reconnaissance ou un statut de protection en vertu de sa valeur patrimoniale?	Non
Est-ce que le caractère patrimonial de l'immeuble est identifié dans l'un des outils de planification ou des outils de réglementation adoptés en vertu de la LAU?	Non
Est-ce que l'immeuble constitue un symbole ou un emblème de la localité?	Non
Est-ce que la communauté locale a développé un lien affectif particulier avec l'immeuble?	Donnée inconnue

Examen de la pérennité

Est-ce que la structure de l'immeuble est affectée à un point tel que ce dernier est, de toute évidence, irrécupérable?	Non
Est-ce que l'immeuble a subi des modifications majeures au point où son caractère patrimonial n'est plus perceptible	Non

Résumé de l'analyse du caractère patrimonial et de l'examen de la pérennité

Bâtiment retenu pour l'inventaire	Oui
-----------------------------------	-----

Caractéristiques matérielles

Implantation

Type de trame	Rurale organique
Orientation par rapport à la voie	Parallèle à la rue
Type d'implantation	Isolé
Position sur le lot	En centre de lot

Forme de l'immeuble

Plan au sol	Rectangulaire
Présence d'un corps secondaire ou d'une annexe	Oui
Type.s de corps secondaire ou d'annexe	Agrandissement
Commentaire sur le type de corps secondaire ou d'annexe	Volume annexe similaire en façade latérale droite.
Fondation	Non visible
Nombre d'étage	1.5

Type de toiture

Forme du toit	À deux versants droits
Présence de lucarnes	Non
Revêtement du toit	Tôle
Type de tôle	Profilée

Façades - revêtement et ouvertures

Revêtement des murs extérieurs	Contemporain (fibrociment ou Maibec CanExel)
Intégrité des ouvertures	Modifiées
Brève justification	Agrandissement des ouvertures.
Type de porte(s)	Fenestrée
Matériel de la/des porte(s)	Aluminium ou PVC
Type de fenêtres	À battants, Fixes
Matériel des fenêtres	Aluminium ou PVC

Détails architecturaux

Élément(s) en saillie	Auvent, Escalier, Galerie
Ornement(s)	Aisselier ou aileron, Planche de coin ou chaînage d'angle, Ornement(s) de galerie ou de balcon (Garde-corps, mains courantes, poteaux ouvragés, etc.)
Descriptif ornementation(s)	

Ressources consultées

Note(s) recherches

Sources

Inventaire du patrimoine bâti de la MRC de La Vallée-du-Richelieu



30, chemin des Vingt, Saint-Mathieu-de-Beloil

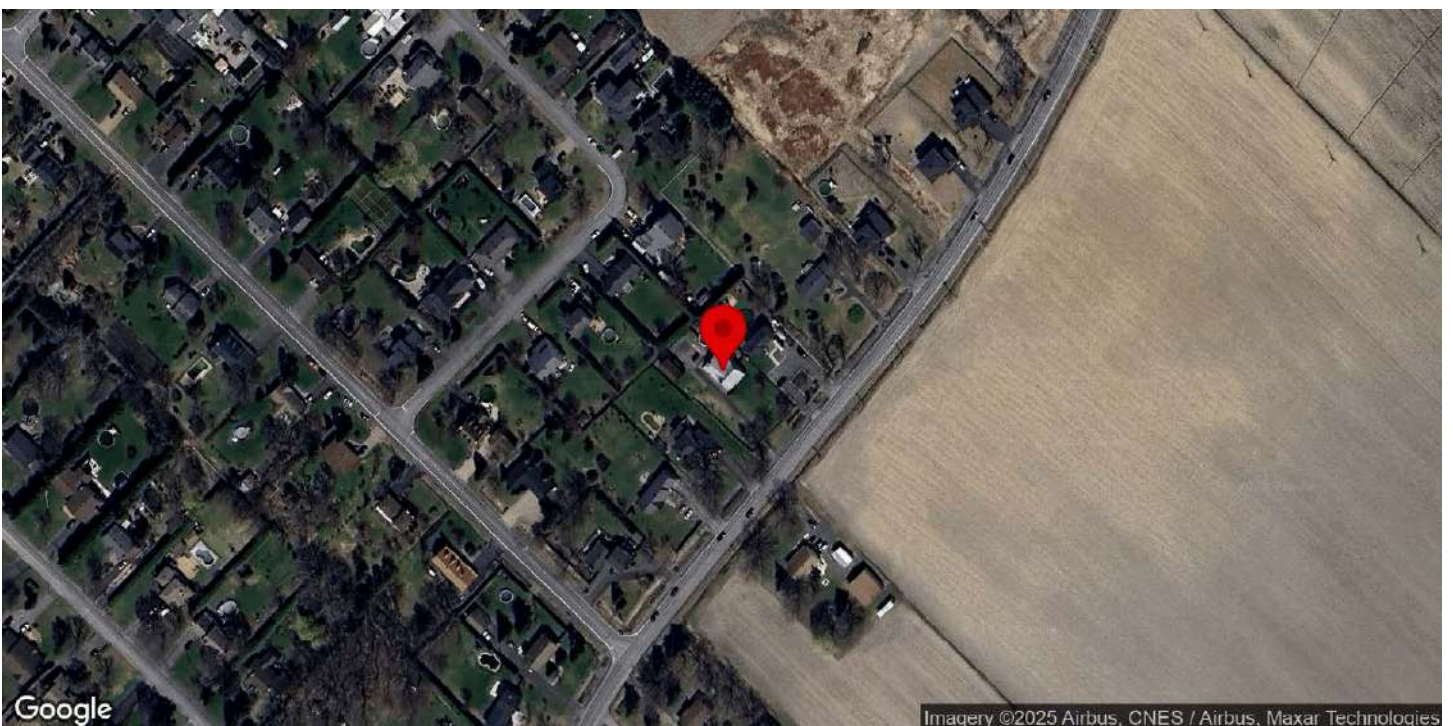

Identification

Numéro d'inventaire	1430
Nom de l'immeuble	Maison Abraham-Bernard

Localisation

Municipalité	Saint-Mathieu-de-Beloeil
Rue	chemin des Vingt
Adresse	30
Lot cadastral	5132697

Photos terrain

Photos



Crédit(s) photo(s)	Passerelles. (2022).
--------------------	----------------------

Information générale

Année de construction estimée	1870
Année de construction confirmée	1870
Source de l'année de construction	Société d'histoire locale
Fonction d'origine	Résidentielle
Fonction actuelle	Résidentielle
Courant architectural résidentiel	Néoclassique
Typologie architecturale résidentielle	Maison québécoise

Analyse du caractère patrimonial et examen de la pérennité

Axe 1 : Histoire et contribution à l'histoire locale

Est-ce que l'immeuble existe depuis plus d'un siècle?	Oui
Est-ce que l'immeuble contribue à la compréhension d'une étape clé de développement de la localité?	Oui
Nom de l'étape clé de développement	La colonisation et le développement du territoire de Beloeil (1694-1903)
Est-ce que l'immeuble rappelle un événement ou un phénomène qui appartient à l'histoire de la localité ou du Québec?	Donnée inconnue
Est-ce que l'immeuble est associé à un personnage ou un groupe qui s'est illustré dans l'histoire de la localité ou au Québec?	Donnée inconnue
L'immeuble est-il l'un des derniers représentants d'une réalité importante à l'échelle de la localité?	Non

Axe 2 : Environnement de l'immeuble

Est-ce que l'immeuble contribue à la définition d'un ensemble ou d'un secteur?	Non
Est-ce que l'immeuble représente un point de repère dans la localité?	Non

Axe 3 : Caractéristiques matérielles de l'immeuble

Est-ce que l'immeuble est représentatif d'un type architectural répandu dans la localité au moment de sa construction?	Oui
Est-ce que l'immeuble se démarque par sa qualité artistique, architecturale ou constructive?	Donnée inconnue
Est-ce que l'immeuble témoigne d'une spécificité locale?	Donnée inconnue
Est-ce que l'immeuble emploie des méthodes de construction, des techniques ou des matériaux traditionnels?	Donnée inconnue
Est-ce que l'immeuble témoigne d'une innovation ou d'une prouesse technique?	Donnée inconnue

Axe 4 : Reconnaissance sociale de l'immeuble

Est-ce que l'immeuble possède une reconnaissance ou un statut de protection en vertu de sa valeur patrimoniale?	Non
Est-ce que le caractère patrimonial de l'immeuble est identifié dans l'un des outils de planification ou des outils de réglementation adoptés en vertu de la LAU?	Non
Est-ce que l'immeuble constitue un symbole ou un emblème de la localité?	Non
Est-ce que la communauté locale a développé un lien affectif particulier avec l'immeuble?	Donnée inconnue

Examen de la pérennité

Est-ce que la structure de l'immeuble est affectée à un point tel que ce dernier est, de toute évidence, irrécupérable?	Non
--	-----

Est-ce que l'immeuble a subi des modifications majeures au point où son caractère patrimonial n'est plus perceptible	Non
---	-----

Résumé de l'analyse du caractère patrimonial et de l'examen de la pérennité

Bâtiment retenu pour l'inventaire	Oui
--	-----

Caractéristiques matérielles

Implantation

Type de trame	Rurale organique
----------------------	------------------

Orientation par rapport à la voie	Parallèle à la rue
--	--------------------

Type d'implantation	Isolé
----------------------------	-------

Position sur le lot	En centre de lot
----------------------------	------------------

Forme de l'immeuble

Plan au sol	En «L»
--------------------	--------

Présence d'un corps secondaire ou d'une annexe	Oui
---	-----

Type.s de corps secondaire ou d'annexe	Grange, annexe arrière rallonge de la maison, annexe arrière rallonge de la maison
---	--

Commentaire sur le type de corps secondaire ou d'annexe	Grange en bois, semble ancienne.
--	----------------------------------

Fondation	En béton
------------------	----------

Nombre d'étage	1.5
-----------------------	-----

Type de toiture

Forme du toit	À deux versants courbés
----------------------	-------------------------

Présence de lucarnes	Oui
-----------------------------	-----

Revêtement du toit	Tôle
---------------------------	------

Type de tôle	Pincée
---------------------	--------

Façades - revêtement et ouvertures

Revêtement des murs extérieurs	Vinyle
---------------------------------------	--------

Intégrité des ouvertures	Intègres
---------------------------------	----------

Type de porte(s)	Fenestrée
-------------------------	-----------

Matériel de la/des porte(s)	Bois
------------------------------------	------

Type de fenêtres	À battants
-------------------------	------------

Matériel des fenêtres	Aluminium ou PVC
------------------------------	------------------

Détails architecturaux

Élément(s) en saillie	Auvent, Cheminée, Galerie
------------------------------	---------------------------

Ornement(s)	Ornement(s) de fenêtre (arcs, chambranle, lucarnes, plate-bande, etc.), Ornement(s) de porte (portail, imposte, vantail, etc.), Plaque de coin ou chaînage d'angle
--------------------	--

Descriptif ornementation(s)	
------------------------------------	--

Ressources consultées

Note(s) recherches	
Sources	